# SCENA E PEZZO D'ASSIEME

(Il Re, preceduto dalle sue guardie e seguito da Ramfis, dai Ministri, Sacerdoti, Capitani, ecc., ecc. Un Uffiziale di Palazzo, indi un Messaggero.)

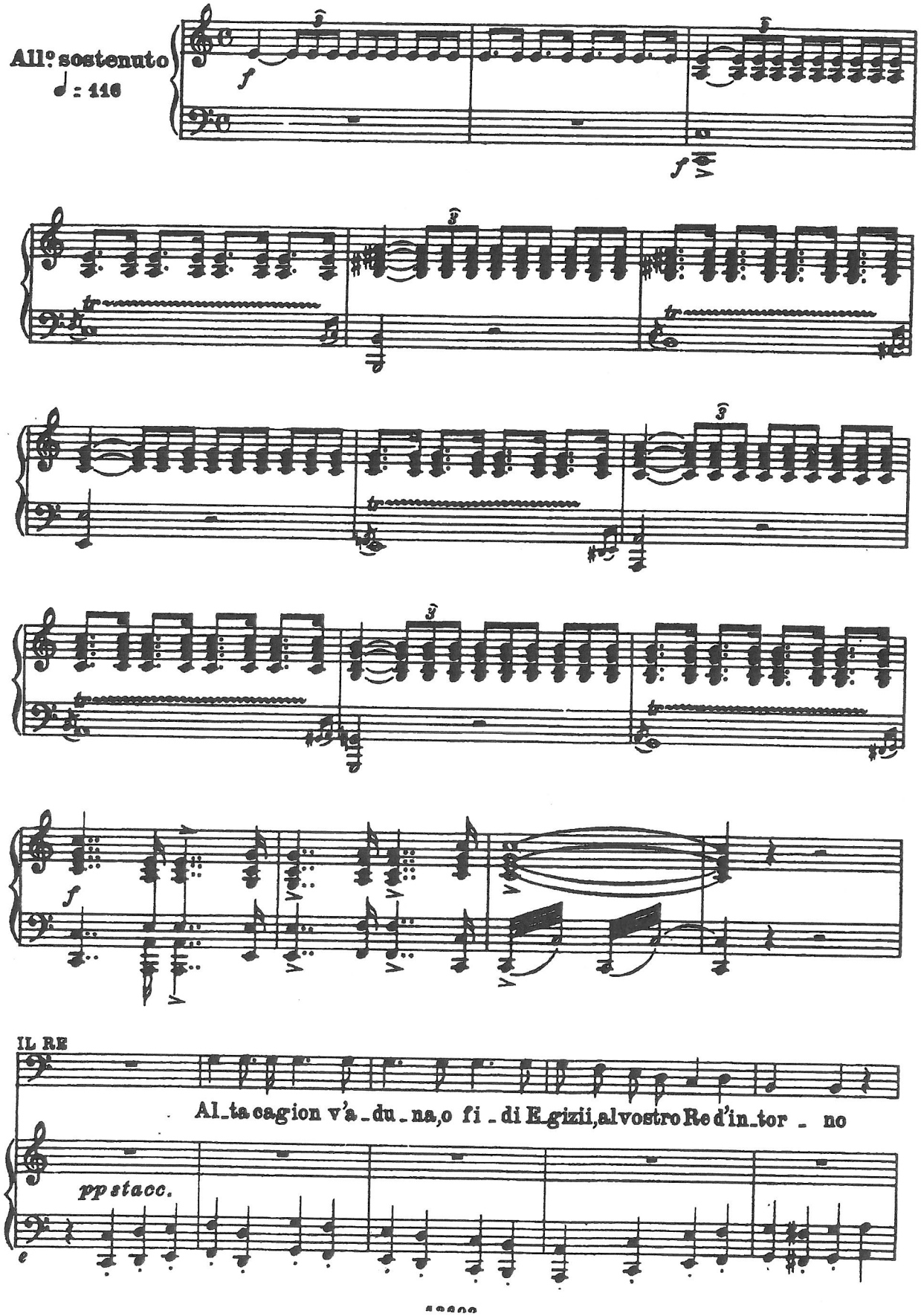

RE

Dai confin d'E_tio_pia un Messagge_ro dian_zi giunge _ a. Gra_vi no_vel_lo ei

RE

re _ ca... Vi piaccia udirlo...

(ad un Uffiziale)

Più lento ♩=80

Il Messagger s'avanzi!

Più lento ♩=80

*pppp*

MESSAGGERO

*pp con espress.*

Il sacro suolo del_l'Egit_to è in

M

va _ so dai bar _ ba_ri E_tio_pi... i no_stri cam_pi fur de_va_

M

*incalzando a poco a poco*

_sta _ ti... ar _ se le mes_si... e bal_di del_la fa _ cil vit_

*f*

*incalzando a poco a poco*

*f*

*e*

M

-to - ria i pre - da - to - ri già mar - cia - no su

*cresc.*

All.° ♩=138

RADAMÈS

Ed o - santanto!

M

Te - be...

Un guerriero in - do - ma - bi - le, fe - ro - ce, li con-

RE

Ed o - santanto!

RAMFIS

Ed o - santanto!

CORO

Ten.

Ed o - santanto!

SACERDOTI

Bassi

Ed o - santanto!

CORO

Ten.

Ed o - santanto!

MINISTRI CAPITANI

Bassi

Ed o - santanto!

All.° ♩=138

*ff*

*pp*

*e*

AIDA

(a parte)

(Mio pa - dre!)

R

Il Re!

M

- du - ce, Amo - na - sro. Già Tebe è in armi e dalle cento

RE

Il Re!

RAM

Il Re!

Il Re!

Il Re!

Il Re!

Il Re!

Il Re!

pp

M

porte sul barbaro inva - so - re prorom - pe - rà, guerra re - can - do e

f

e

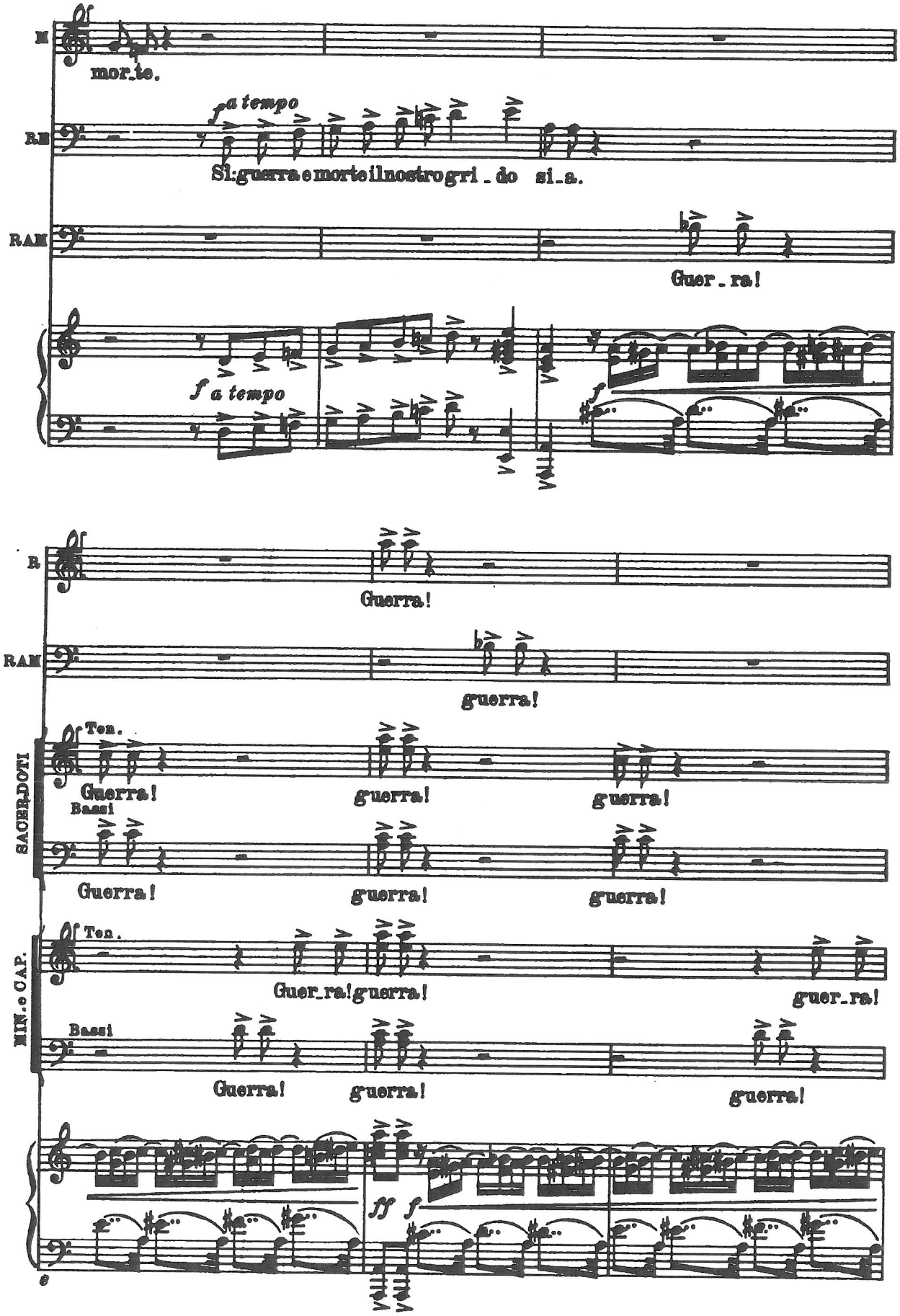
M
mor_te.
RE
f a tempo
Sì: guerra e morte il nostro gri_do si_a.
RAM
Guer_ra!
f a tempo
f
R
Guerra!
RAM
guerra!
SACERDOTI
Ten.
Guerra!
guerra!
guerra!
Bassi
Guerra!
guerra!
guerra!
MIN. e CAP.
Ten.
Guer_ra! guerra!
guer_ra!
Bassi
Guerra!
guerra!
guerra!
ff
f

R

guer_ra! tremen - da, i - ne_so_rata!

RE

(accostandosi a Radamès)

Lside ve_ne_

RAM

guer_ra tremen - da, i - ne_so_rata!

guer_ra tremen - da, i - ne_so_rata!

guer_ra tremen - da, i - ne_so_rata!

guer_ra tremen - da, i - ne_so_rata!

guer_ra tremen - da, i - ne_so_rata!

*ff*

*p*

RE

_ra_ta di nostre schiere in_vit_te già de si_gnava il condottier su_premo: Rada_

*e*

AIDA *f* Radamès! *ppp* (Io tremo,

AMNERIS *f* Radamès! *ppp* (Ei duce!

RADAMÈS Ah! sien grazie ai Nu - mi! son

RE - mès.

MINISTRI e CAPITANI

Ten. I. *f* Radamès! *ppp* Radamès!

Ten. II. *f* Radamès! *ppp* Rada-

Bassi I. *f* Radamès!

Bassi II. *f* Radamès!

*f* *ff* *pp*

A

io tremo.)

AMN

ei du_ce!)

R

pa_ghii vo - ti miei!

RE

Or, di Vulca_no al tempio muovi, guer_

_mès!

*ppp*

Radamès!

*ppp*

Rada_mès!

*p*

RE

_rier; le sacre armi ti cingie alla vit_to_ria vo - la.

*f*

*e*

All°maestoso ♩=88

*marc. assai*

RE

Su! del Ni - lo al sa - cro li - do ac - cor - re - te, Egi - zii e -

All°maestoso ♩=88

*mf*

RE

- roi; da ogni cor prorompa il gri - do: guer - ra e mor - te, morte allostra -

RE

- nier!

RAMFIS

Gloria ai Nu - mi! o - gnun rammen - ti ch'es - si reg - go - no gli e -

*ff* *mf*

RAM

- ven - ti, che in po - ter de' Nu - mi so - lo stan le sor - ti del guer -

*e*

RE

Su! su! del Ni - lo al sa - cro

RAM

- rier, ogmun - ram - men - ti

MIN. e CAP.

Ten.

Su! del Ni - lo al sa - cro li - do sien bar -

Bassi

Su! del Ni - lo al sa - cro li - do sien bar -

RE

li - do ac - corre - te, Egi - ziie - ro - i. Da o - gni

RAM

che in poter dei Nu - mi, de' Nu - mi

- rie - rai no - stri pet - ti; non e - cheg - gi cheun sol

- rie - rai no - stri pet - ti; non e - cheg - gi cheun sol

e

AIDA

*pp*

(Per chi piango? per chi

RADAMÈS

*grandioso*

Sa - cro

RE

cor pro rom pa un — gri - do: guerra e mor te allo stranier!

RAM

so - lo stan le sor - ti del guer - rier.

gri - do: guer - ra, — guer - ra e morte allo stranier!

gri - do: guer - ra, — guer - ra e morte allo stranier!

*pp*

A

pian - go? per chi pre - go? qual po - ter m'av vin - ce a lu - i! Deggio a-

R

fre - mito — di — glo - ria tut - ta l'a - nima - m'in - ve - ste. Su, cor-

A

-mar - lo...ed è co - stui un ne - mico, u - no stra-

R

-ria - mo alla vit - to - ria! guer - ra, guer - ra e mor - te allo stra-

A

-nier!)

AMNERIS (consegnando una bandiera a Radamès)

Di mia man rice - vi, o du - ce, il ves - sil - lo glo - ri -

R

-nier.

*pp* *p*

AMN

-o - so; ti sia gui - da, ti sia lu - ce del - la gloria sul sen-

*e*

AIDA

Per chi

AMN

tier, ti sia

RADAMÈS

Su! cor.

MESSAGGERO

Su! cor.

IL RE

Su! del Ni - lo al sa - cro

RAMFIS

Glo - ria ai Nu - mi e o - gnun ram -

SACERDOTI

Ten.

Glo - ria,

Bassi

Glo - ria ai Nu - mi e o - gnun ram -

MIN. e CAP.

Ten.

Su! del Ni - lo al sa - cro

Bassi

Su! del Ni - lo al sa - cro

*ff*

*stacc.*

A

pian - go? per chi

AMN

gui - da, ti sia gui - da, ti sia

R

- ria - mo, su! cor - ria - mo al - la vit-

M

- ria - mo, su! cor -

RE

li - do ac - cor - re - te, Egi - zii e -

RAM

- men - ti ch'es - si reg - go - no gli e -

glo - ria ai Nu - mi, chè in po-

- men - ti ch'es - si reg - go - no gli e -

li - do sien bar - rie - rai no - stri

li - do sien bar - rie - rai no - stri

A

pre - go? per chi

AMN

lu - ce, ti sia

R

-to - ria! Guer -

M

-ria - mo alla vitto - ria! guer - ra e

RE

-roi, da o - gni cor prorom - pa un

RAM

-ven - ti, che in po - ter de' Nu - mi

-ter de' Nu - mi so - lo stan le

-ven - ti, che in po - ter de' Nu - mi

pet - ti; non e - cheg - gi che un sol

pet - ti; non e - cheg - gi che un sol

e

A: pian - - - - - go? per chi pre - -

AMN: lu - ce del - la glo - ria sul sen-

R: - ra, guer - ra e mor - te al - lo stra-

M: mor - te, guer - ra e mor - te al - lo stra-

RE: gri - do: guer - ra, guer - ra e mor - te allo stra-

RAM: so - lo stan le sor - ti, le sor - ti del guer-

sor - ti, stan le sor - ti, le sor - ti del guer-

so - lo stan le sor - ti, le sor - ti del guer-

gri - do: guer - ra, guer - ra e mor - te allo stra-

gri - do: guer - ra, guer - ra e mor - te allo stra-

e

A
- go?)

AMN
- tier.

R
- nier!

M
- nier!

RE
- nier! Guer - ra!

RAM
- rier! Guer - rà!

- rier! Guerra!

- rier! Guerra!

- nier! Guerra!

- nier! Guerra!

Più mosso ♩= 116

*f*

*e*

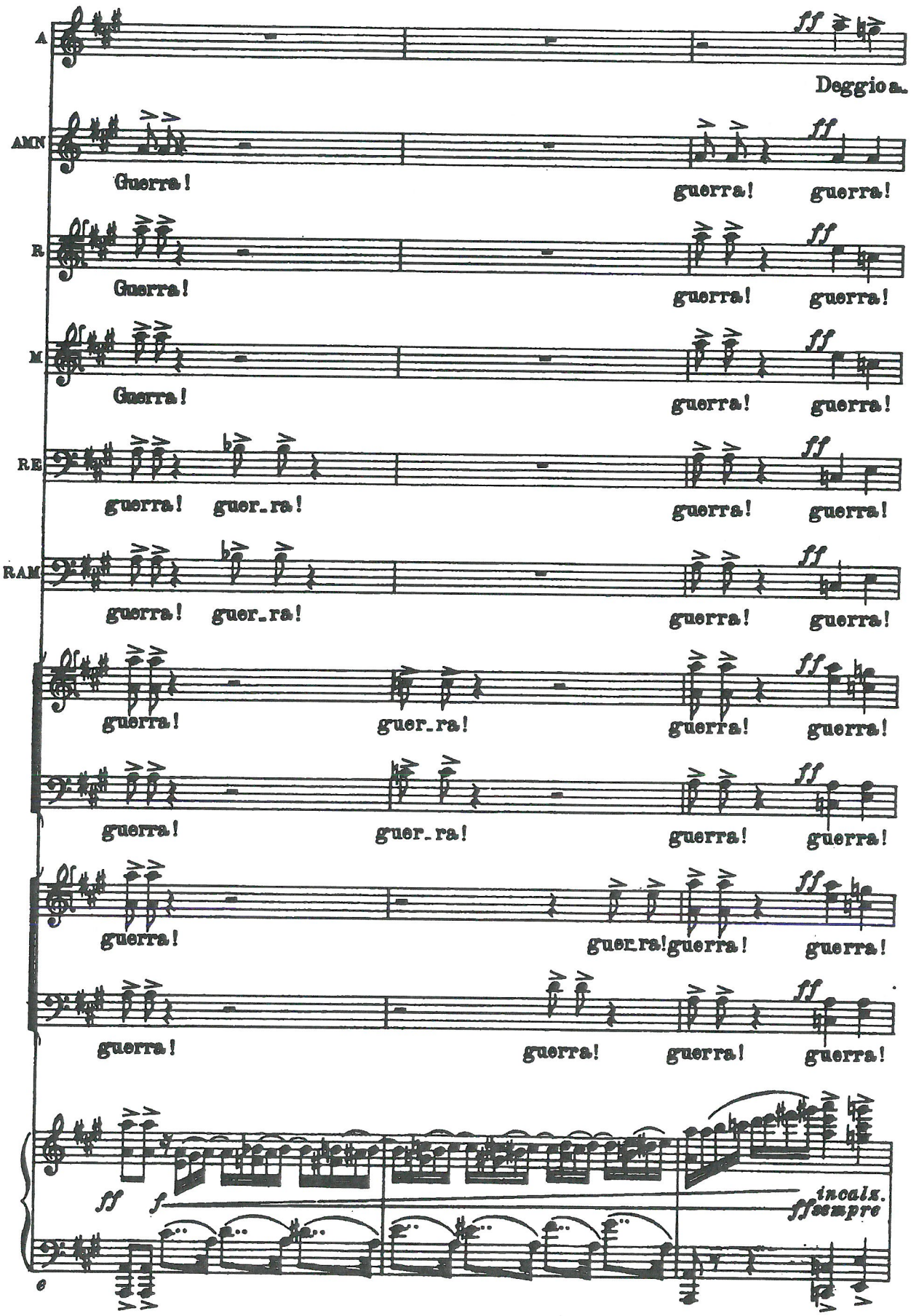
A
Deggio a.
AMN
Guerra!
guerra! guerra!
R
Guerra!
guerra! guerra!
M
Guerra!
guerra! guerra!
RE
guerra! guer_ra!
guerra! guerra!
RAM
guerra! guer_ra!
guerra! guerra!
guerra! guer_ra! guerra! guerra!
guerra! guer_ra! guerra! guerra!
guerra! guer_ra! guerra! guerra!
guerra! guerra! guerra! guerra!
ff
f
incalz.
ff sempre

A

- mar - lo, e veggo in lui un ne - mi - co, u - no stra -

AMN

guer - ra! stermi - nio! guer - ra! guer - ra, stermi -

R

guer - ra! stermi - nio! guer - ra! guer - ra, stermi -

M

guer - ra! stermi - nio! guer - ra! guer - ra, stermi -

BR

guer - ra! stermi - nio! guer - ra! guer - ra, stermi -

RAM

guer - ra! stermi - nio! guer - ra! guer - ra, stermi -

guer - ra! stermi - nio! ster - mi - nio al - l'in - va -

guer - ra! stermi - nio! ster - mi - nio al - l'in - va -

guer - ra! stermi - nio! ster - mi - nio al - l'in - va -

guer - ra! stermi - nio! ster - mi - nio al - l'in - va -

A

-nier! deggio a - mar - - - lo, è un ne -

AMN

-nio! ster - mi - nio al_l'in - va - sor! ster -

R

-nio! ster - mi - nio al_l'in - va - sor! ster -

M

-nio! ster - mi - nio al_l'in - va - sor! ster -

RE

-nio! ster - mi - nio al_l'in - va - sor! ster -

RAM

-nio! ster - mi - nio al_l'in - va - sor! ster -

-sor! ster - mi - nio al_l'in - va - sor! ster -

-sor! ster - mi - nio al_l'in - va - sor! ster -

-sor! ster - mi - nio al_l'in - va - sor! ster -

-sor! ster - mi - nio al_l'in - va - sor! ster -

-sor! ster - mi - nio al_l'in - va - sor! ster -

e

A

- mi - co, u - no stra - nier!)

AMN

- mi - nio al - l'in - va - sor! guerra!

R

- mi - nio al - l'in - va - sor! guerra!

M

- mi - nio al - l'in - va - sor! guerra!

RE

- mi - nio al - l'in - va - sor! guer - ra! guer - ra!

RAM

- mi - nio al - l'in - va - sor! guer - ra! guer - ra!

- mi - nio al - l'in - va - sor! guer - ra! guer - ra!

- mi - nio al - l'in - va - sor! guer - ra! guer - ra!

- mi - nio al - l'in - va - sor! guer - ra!

- mi - nio al - l'in - va - sor! guer - ra!

*ff*

*e*

A

Ah!

AMN

(a Radamès)

guerra! guerra! guer - ra! Ri-

R

guerra! guerra! guer - ra!

M

guerra! guerra! guer - ra!

RE

guer - ra! guer - ra! guer - ra!

RAM

guer - ra! guer - ra! guer - ra!

guer - ra! guer - ra! guer - ra!

guer - ra! guer - ra! guer - ra!

guerra! guerra! guer - ra!

guerra! guerra! guer - ra!

e

A

Ri - tor - na vin - ci -

AMN

*a piacere*

- tor - na vin - ci - tor!

Ri - tor - na vin - ci -

R

M

Ri - tor - na vin - ci -

RE

Ri - tor - na vin - ci -

RAM

Ri - tor - na vin - ci -

Ri - tor - na vin - ci -

Ri - tor - na vin - ci -

Ri - tor - na vin - ci -

Ri - tor - na vin - ci -

*col canto ff a tempo*

*e*

(escono tutti, meno Aida)

A - tor!

AMN - tor!

R

M - tor!

RE - tor!

RAM - tor!

- tor!

- tor!

- tor!

- tor!

I. Tempo

*ff*

*e*

# GRAN SCENA DELLA CONSACRAZIONE E FINALE I.

*SCENA II.* Interno del Tempio di Vulcano a Menfi.

Una luce misteriosa scende dall'alto.- Una lunga fila di colonne, l'una all'altra addossate, si perde fra le tenebre. Statue di varie Divinità. Nel mezzo della scena, sovra un palco coperto da tappeti, sorge l'altare sormontato da emblemi sacri. Dai tripodi d'oro si innalza il fumo degli incensi.
(Ramfis ai piedi dell'altare.)

GRAN SACERDOTESSA (nell'interno)

And.te con moto ♩ = 84

Pos - - sen - te, possente

(Arpe)

And.te con moto ♩ = 84

*mf* *p*

*forte l'appoggiatura*

SAC

Fthà, del mon - - do spi - rito a - ni - ma - tor, ah!

*f*

SAC

*pp* *dim.* *un po' stent.*

ah! noi t'invo - chia - - mo!

CORO DI SACERDOTESSE
Sop. e Contr. (nell'interno)

*pp* *morendo*

Noi t'invo - chia - - mo!

*f* *pp* *morendo*

RAMFIS *pp* — *stent.*

Tu che dal nulla hai trat - to l'on - de, la terra, il ciel, noi t'invo - chia -

SACERDOTI

Ten. *pp*

Tu che dal nulla hai trat - to l'on - de, la terra, il ciel, noi t'invo - chia -

Bassi *pp* — *stent.*

Tu che dal nulla hai trat - to l'on - de, la terra, il ciel, noi t'invo - chia -

SACERDOTESSA

Im - - men - so, immenso Fthà, del

RAM

- mo!

SACERDOTI

- mo!

- mo!

*mf* *p*

SAC

mon - - do — spir - to fe-con - da - tor, ah! —

SAC

— ah! — noi t'in-vo-chia - - - mo!

*stent.*

SACERDOTESSE
Sop. e Contr.

Noi t'in-vo-chia - - - mo!

*morendo*

SACERDOTI

RAMFIS

Nu - me che del tuo spi - ri-to sei figlio e geni - tor, noi t'invochia -

*stent.*

Ten.

Nu - me che del tuo spi - ri-to sei figlio e geni - tor, noi t'invochia -

Bassi

Nu - me che del tuo spi - ri-to sei figlio e geni - tor, noi t'invochia -

*stent.*

SACERDOTESSA

Fuo - co incre - a - to, e - ter - no,

RAM

- mo!

- mo!

- mo!

mf p

SAC

on - - - deeb - be lu - ce il sol, ah!

f

SAC

ah! noi t'in - vo - chia - - mo!

pp morendo

SACERDOTESSE
Sop. e Contr.

Noi t'in - vo - chia - - mo!

pp morendo

f pp morendo

RAMFIS *pp* *stent.*

Vi - ta dell'U-ni-ver-so, mi - to d'e-terno amor, noi t'invo-

SACERDOTI

Ten. *pp* *stent.*

Vi - ta dell'U-ni-ver-so, mi - to d'e-terno amor, noi t'invo-

Bassi *pp* *stent.*

Vi - ta dell'U-ni-ver-so, mi - to d'e-terno amor, noi t'invo-

SACERDOTESSA *ppp* *p*

Im - - men - so Fthà!

RAM *fp*

-chiam! noi t'invo-chiam!

SACERDOTESSE *ppp* *p*

Im - - men - so Fthà!

*fp*

-chiam! noi t'invo-chiam!

*fp*

-chiam! noi t'invo-chiam!

*pp*

## DANZA SACRA DELLE SACERDOTESSE

**Allegretto** ♩ = 96

*dolcissimo*

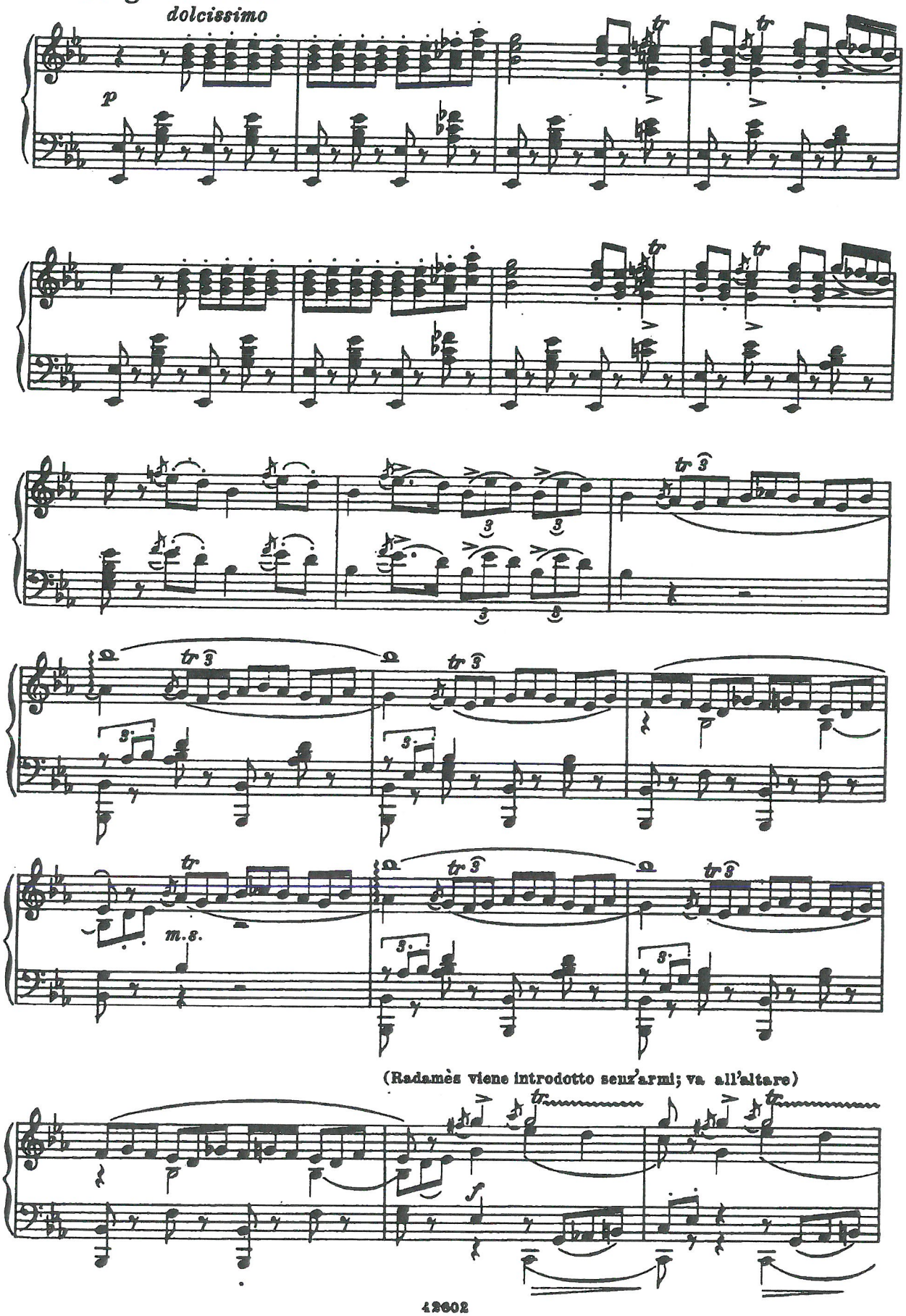


(Radamès viene introdotto senz'armi; va all'altare)

(Sul capo di Radamès viene steso un velo d'argento)

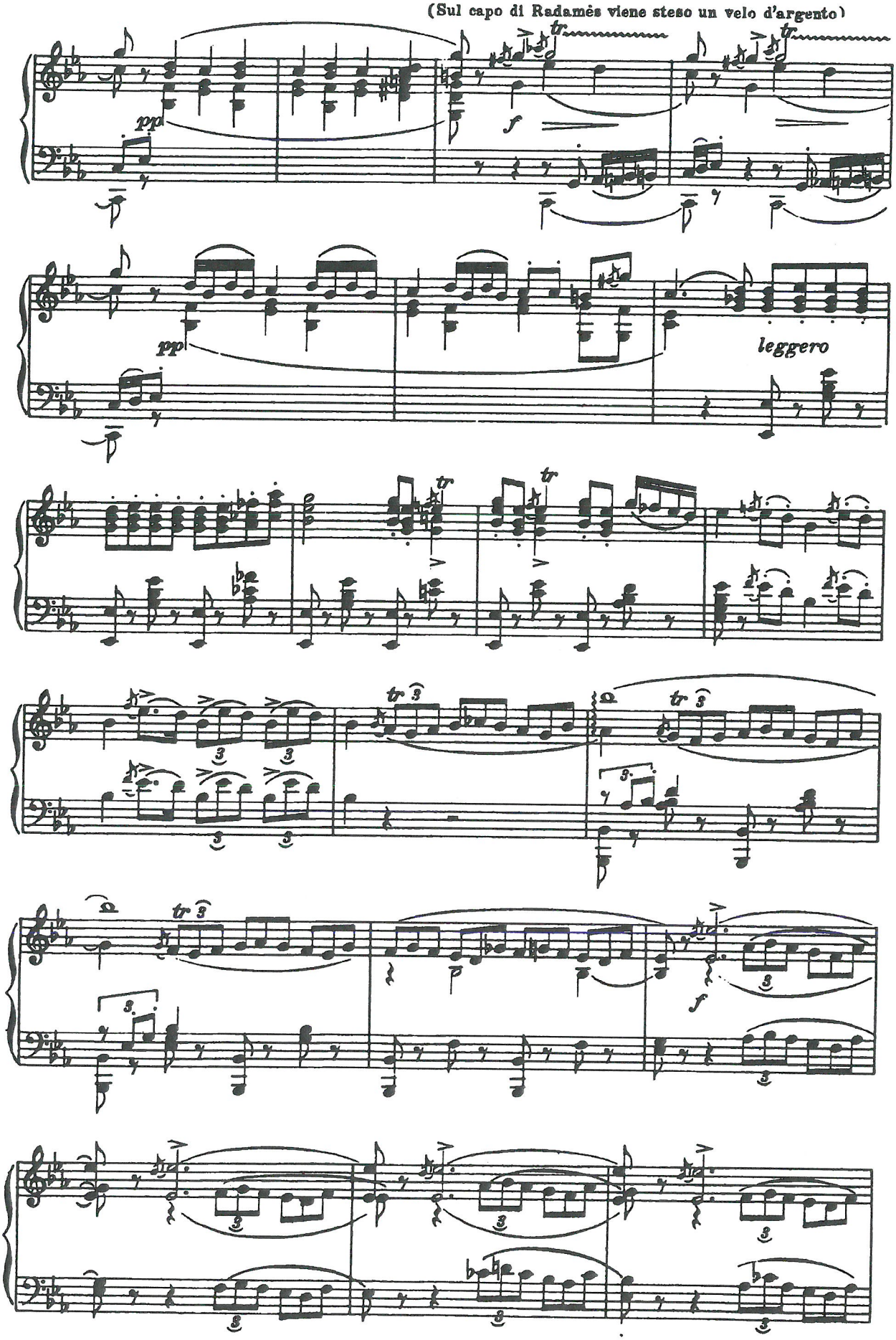

SACERDOTESSA

Im - - men so Fthà!

RAMFIS

Noi t'in_vo_chiam!

SACERDOTESSE
Sop. e Contr.

Im - - men - so Fthà!

SACERDOTI

Ten.

Noi t'in_vo_chiam!

Bassi

Noi t'in_vo_chiam!

RAM (a Radamès)

Mortal, di_let_to ai Numi, a te fi_da_teson d'E_git_to le

RAM

sor_ti. Il sa_cro bran_do dal Dio tempra_to, per tua mandi_

RAM

-ven-ti ai nemi - ci ter-ror, fol-go-re, mor - te...

SACERDOTI

Ten.

Il sa - cro

Bassi

Il sa - cro

cresc.

bran - do dal Dio tem-pra - to, per tua mandi-ven - ti ai nemi - ci ter-

bran - do dal Dio tem-pra - to, per tua mandi-ven - ti ai nemi - ci ter-

RAMFIS

...fol - gore, mor - - - - - te.

-ror, fol - gore, mor - - - - - te.

-ror, fol - gore, mor - - - - - te.

tronca

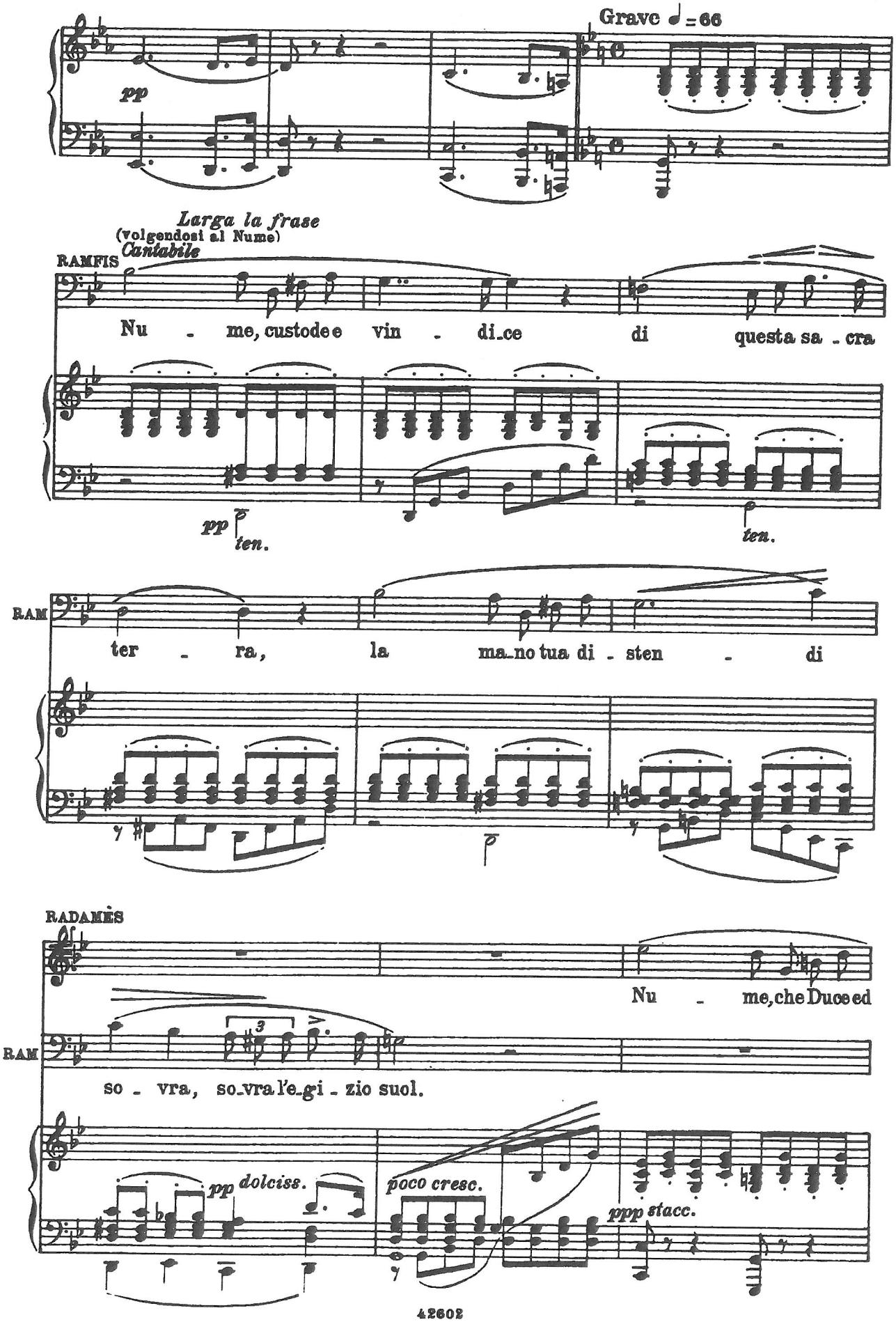
Grave ♩ = 66
pp
Larga la frase
(volgendosi al Nume)
Cantabile
RAMFIS
Nu - me, custode e vin - di - ce di questa sa - cra
pp
ten.
ten.
RAM
ter - ra, la ma - no tua di - sten - di
RADAMÈS
Nu - me, che Duce ed
RAM
so - vra, so - vra l'e - gi - zio suol.
pp dolciss.
poco cresc.
ppp stacc.

R

ar - bitro sei d'ogniuma - na guer - ra,

RAM

La ma - no tu - a, la ma - notu - a di -

R

pro - teg - gi tu, di - fen - di d'E - git - to il sacro, il sa - cro

RAM

- sten - di so - vra l'e - gi - zio, — l'egi - zio

R

suol.

RAM

suol.

SACERDOTI

Ten.

II.

Nu - me, cu - sto - dee

Bassi II.

Nu - me, cu - sto - dee vin - di - ce di

Ten. I.

Nu - me, cu - sto - dee vin - di - ce di que - sta sa - cra

Ten. II.

vin - di - ce di que - sta sa - cra

Bassi I.

Nu - me, cu - sto - dee

Bassi II.

que - sta sa - cra

*crescendo*

RAMFIS

*ff*

Nu - me, cu - sto - deed

*ff*

ter - ra, la ma - no

*ff*

ter - ra, la ma - no

*ff*

vin - di - ce Nu - me, cu - sto - dee

*ff*

ter - ra, Nu - me, cu - sto - dee

*ff*

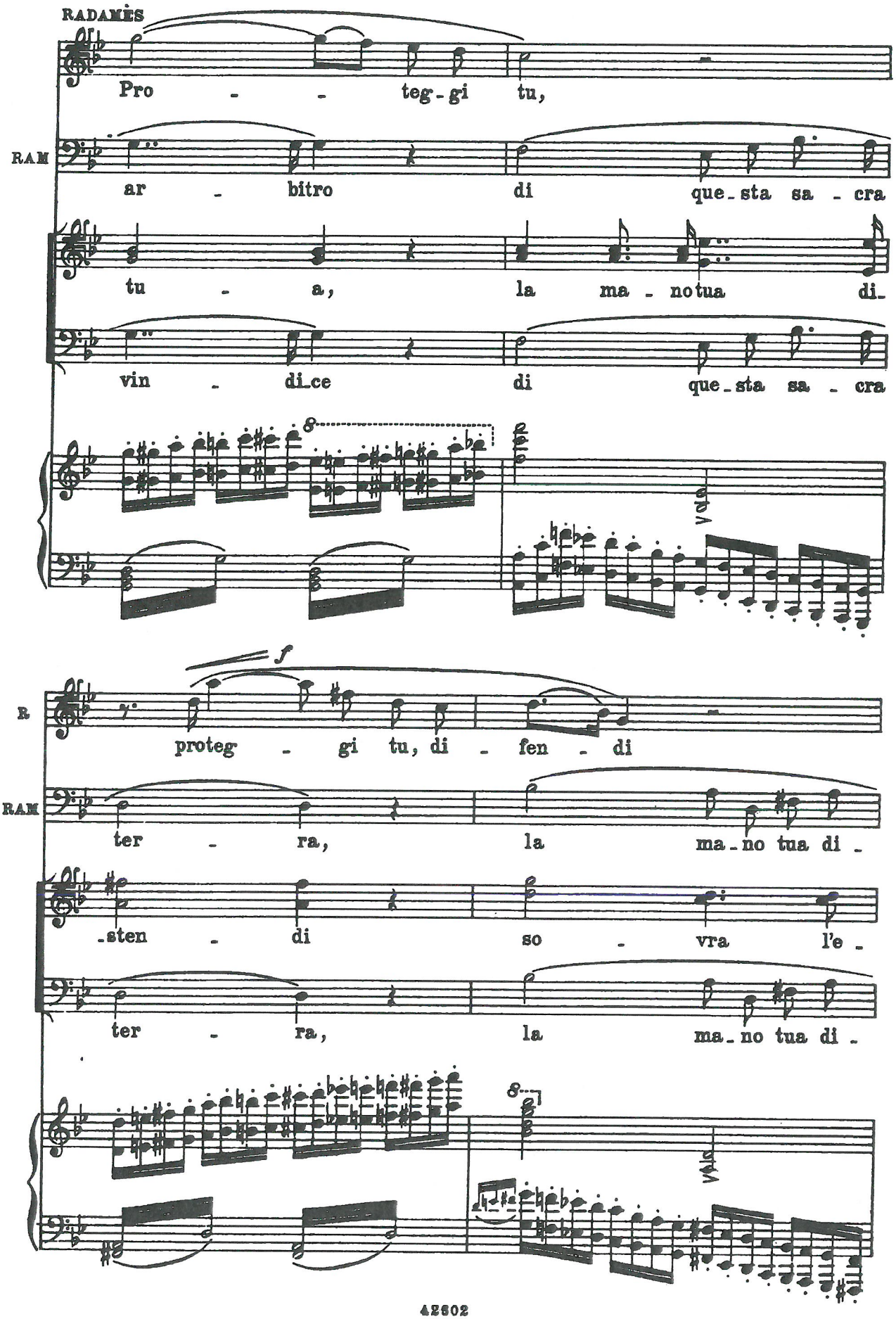
RADAMÈS
Pro - - teg-gi tu,
RAM
ar - bitro di que-sta sa - cra
tu - a, la ma - no tua di-
vin - di-ce di que-sta sa - cra
R
proteg - gi tu, di - fen - di
RAM
ter - ra, la ma-no tua di -
-sten - di so - vra l'e -
ter - ra, la ma-no tua di -

R

d'E - git - to il sa - cro, il sa - cro

RAM

-sten - - di so - vra, so vra l'e-gi - zio

Ten. I.

-gi - zio, so - vra l'e-gi - zio

Ten. II.

-gi - zio, so - vra l'e - gi - zio

-sten - - di so - vra, so-vra l'e-gi - zio

*ff*

Più mosso, come prima

R

suol! Pos - sen - te

RAM

suol! Pos - sen - te

SACERDOTESSA col Sop. I.

CORO interno

Sop.

Pos - - sen - te, possen - te Fthà,

SACERDOTI

suol! Pos - sen - te

suol! Pos - sen - te

Più mosso, come prima

*f* *ff*

R

Fthà, spir - to fe - con - da -

RAM

Fthà, spir - to fe - con - da -

*f*

del mon - do crea - tor,

Fthà, spir - to fe - con - da -

Fthà, spir - to fe - con - da -

*f* *ff*

R

- tor, tu che dal nul - la hai tratto il mon - do, noi t'invochia - mo!

RAM

- tor, tu che dal nul - la hai tratto il mondo,

ah! ah!

- tor,

- tor, tu che dal

*mf*

RAM

tu che dal nul - la hai trat - to l'on - de,

tu che dal nul - la hai trat - to l'on - de,

nul - la hai trat - to l'on - de, la ter - ra, il

RADAMÈS

Noi t'in - vo - chia - -

RAM

la ter - ra, il cie - lo, noi t'in - vo - chia - -

SACERDOTESSE

Pos - sen - te Fthà!

la terra il cie - - lo, noi t'in - vo - chia - -

cie - lo, noi t'in - vo - chiam noi t'in - vo - chia - -

ff

R

-mo! tu che dal nul - la hai trat - to il mon - do, noi t'in - vo -

RAM

-mo! tu che dal nul - la hai trat - to il mon - do, noi t'in - vo -

-mo! tu che dal nul - la hai trat - to il mon - do, noi t'in - vo -

-mo! tu che dal nul - la hai trat - to il mon - do, noi t'in - vo -

*ppp* *ppp* *ppp* *ppp* *dim. p*

R

-chia - mo!

RAM

-chia - mo!

SACERDOTESSE

*ppp*

Spi - ri - to a - ni - ma -

-chia - mo!

-chia - mo!

*morendo* *morendo* *ppp*

R

pppp

noi t'in - vo - chiam! noi t'in - vo -

RAM

pppp

- noi t'in - vo - chiam! noi t'in - vo -

- tor, spir - - to — fe - con - da - tor,

pppp

noi t'in - vo - chiam! noi t'in - vo -

pppp

noi t'in - vo - chiam! noi t'in - vo -

ppp

R

- chiam! pp noi t'in - vo -

RAM

- chiam! pp noi t'in - vo -

im - - men - - so Fthà

- chiam! pp noi t'in - vo -

- chiam! pp noi t'in - vo -

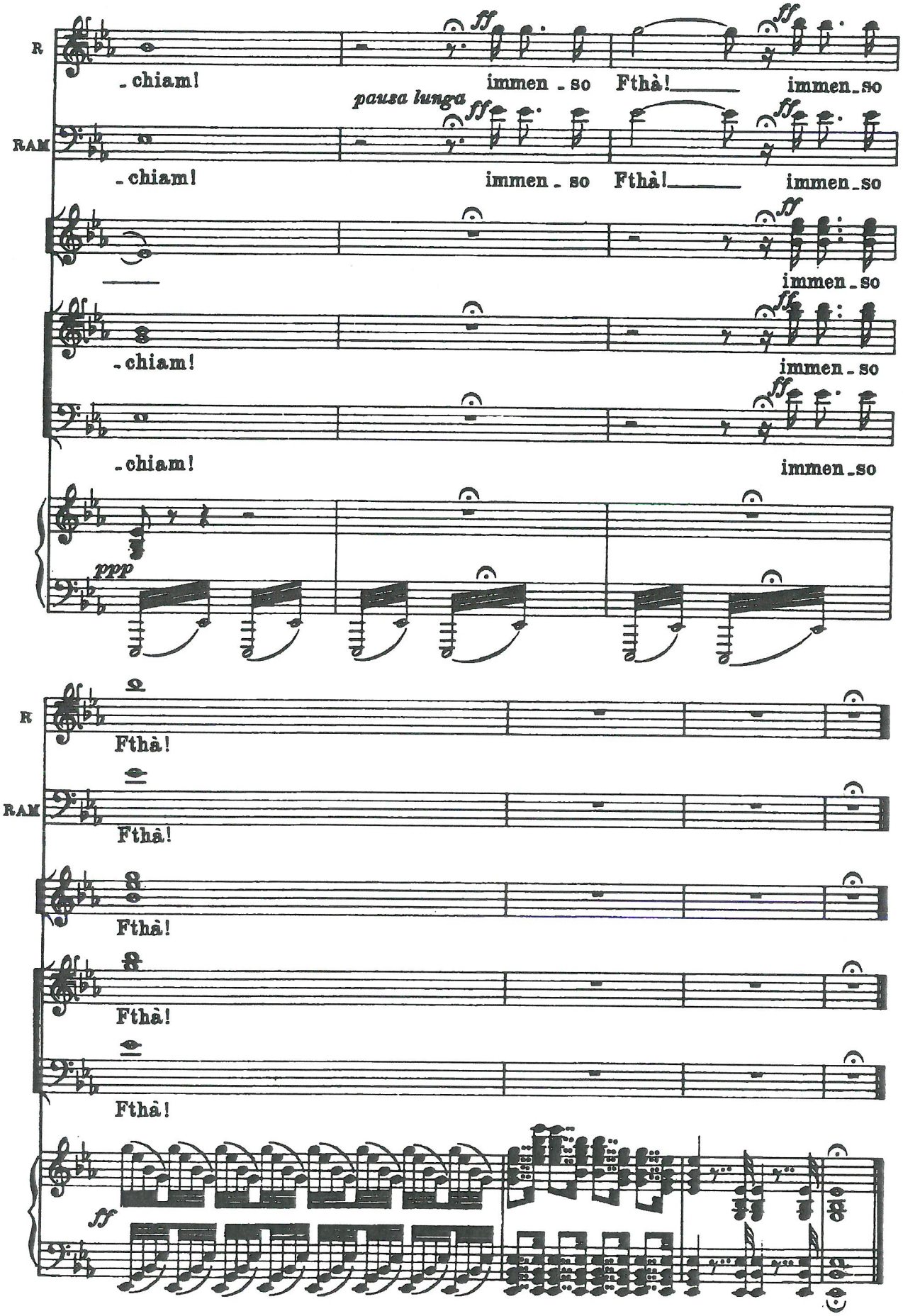


*Fine dell'Atto Primo*

# GRAN FINALE SECONDO

*SCENA II.* Uno degli ingressi della città di Tebe.

Sul davanti un gruppo di palme. A destra il tempio di Ammone - a sinistra un trono sormontato da un baldacchino di porpora. - Nel fondo una porta trionfale. - La scena è ingombra di popolo.

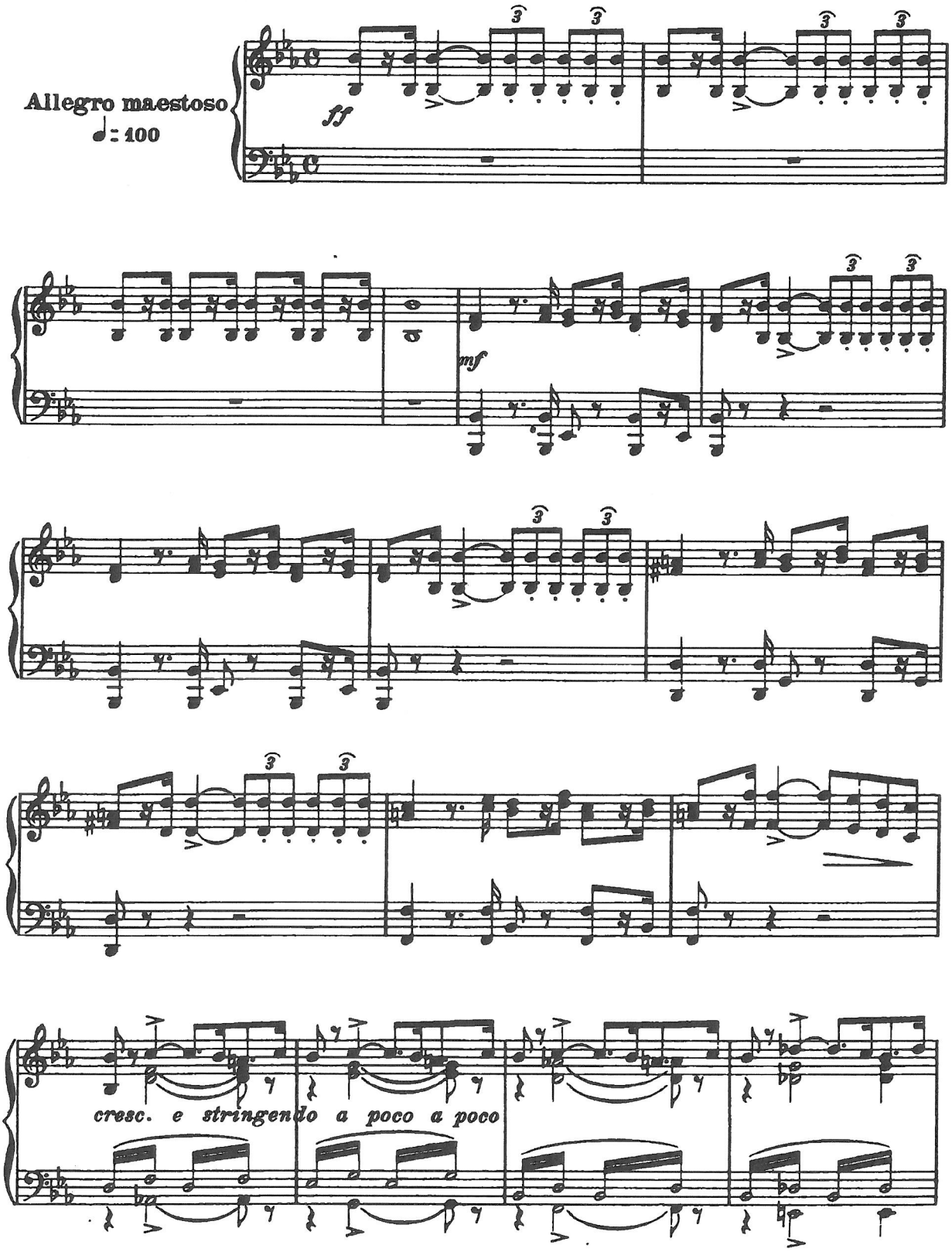

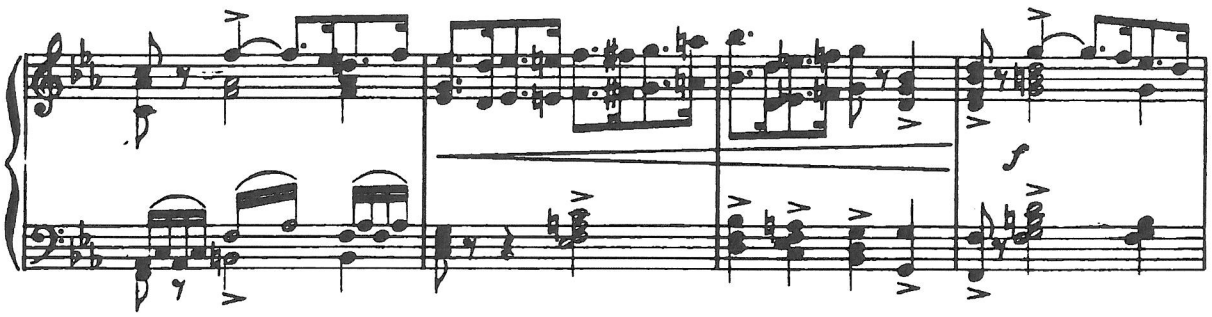

Entra il Re, seguito dai Ministri, dai Sacerdoti, Capitani, Flabelliferi, Porta insegne, ecc., ecc. Quindi, Amneris con Aida e Schiave. Il Re va a sedere sul trono. Amneris prende posto alla sinistra del Re.

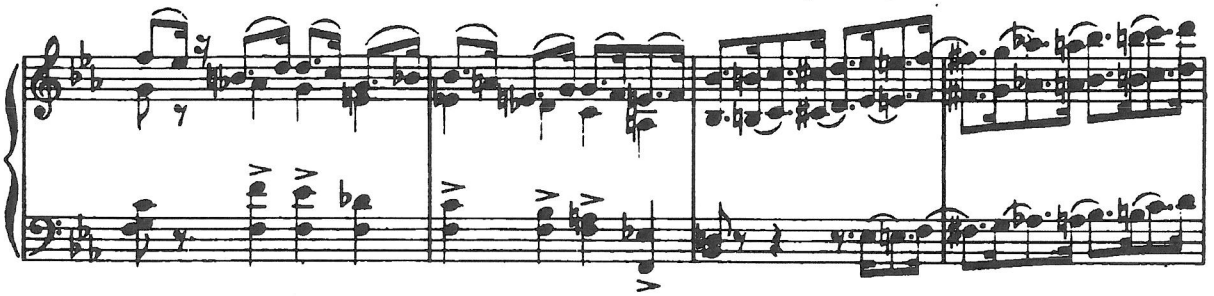

*a tempo come prima*

CORO DI POPOLO

Sop. I. *ff*

Glo - ria all'Egit - to, ad I - side che il sacro suol pro - teg - ge! Al

Sop. II. *ff*

Glo - ria all'Egit - to, ad I - side che il sacro suol pro - teg - ge! Al

Ten. *ff*

Glo - ria all'Egit - to, ad I - si - de che il sacro suol pro - teg - ge! Al

Bassi *ff*

Glo - ria all'Egit - to, ad I - side che il sacro suol pro - teg - ge! Al

*a tempo come prima*

*ff* *ff* *ff*

Re che il Del_ta reg_ge, al Re che il Del_ta reg_ _ _

Re che il Del_ta reg_ge, al Re che il Del_ta reg_ _ _

Re che il Del_ta reg_ge, al Re che il Del_ta reg_ _ge

Re che il Del_ta reg_ge, al Re che il Del_ta reg_ _ _

*pesante e stent.*

_ge inni fe_sto_si al_ziam! Glo_ _ria!

_ge inni fe_sto_si al_ziam! Glo_ _ria!

inni fe_sto_si al_ziam! Glo_ _ria!

_ge inni fe_sto_si al_ziam! Glo_ _ria!

*pesante e stent.* *mf*

Glo - - ria!

Glo - - ria!

Glo - - ria!

Glo - - ria!

Glo - - ria! Glo - - ria al

Glo - - ria!

Glo - - ria! Glo - - ria al

Glo - - ria!

Re! Glo - - - ria, glo - - - ria, glo - - -

Glo - - ria, glo - - ria, glo - - ria!

Re! Glo - - ria, glo - - ria, glo - - ria!

Glo - - ria, glo - - ria, glo - - ria!

*cresc. e stringendo a poco a poco*

- ria! In - - nial - ziam, in - - nial - ziam! Glo - -

In - - nial - ziam, in - - nial - ziam! Glo - -

In - - nial - ziam, in - - nial - ziam! Glo - -

In - - nial - ziam, in - - nial - ziam! Glo - -

-ria al Re! In - ni fe-

-ria al Re! In - ni fe-

- - -ria al Re, al Re! In - ni fe-

- - -ria al Re, al Re! In - ni fe-

*tornando al I. Tempo*

*cantabile*

-sto - si, fe-sto - si al - ziam! S'in-

-sto - - -si al-ziam! S'in-

-sto - - -si al-ziam!

-sto - - -si al-ziam!

*tornando al I. Tempo*

Sop.I.

-trec - ci il lo - to al lau - - - ro sul crin dei vin - ci - to - ri! nem-

Sop.II.

-trecci il lo-to al lau - ro sul crin dei vin-ci - to - ri! nem-

Cont.

-trecci il lo-to al lau - ro sul crin dei vin - ci - to - ri! nem-

*p*

-bo gentil di fio - - - ri sten - da sull'ar - mi un

-bo gen - til di fio - - ri sten - da sull'ar-mi un

-bo gen - til di fio - - ri sten - da sull'ar-mi un

Sop. I.

vel. Dan_ziam, fanciulle e_gi_ _zie, le

Sop. II. e Cont.

vel. Danziam, fan_ciul_le e_gi_zie,

mi_ _stiche ca_ro_ _le, co_ _me d'intorno al

cresc.

le mi_sti_che ca_ro_le, co_me d'in_ _

cresc.

so_ _ _le dan_za_no gli a_stri in ciel.

_tor_no al so_ _le dan_za_no gli a_stri in ciel.

SACERDOTI

Ten. I.

Ten. II.

Del - la vit -

Bassi I.

RAMFIS coi Bassi

Bassi II.

Del - la vit - to - ria a - gli arbi - tri su - pre - - mi il

-to - ria a - gli arbi - tri su - pre - mi il guar - do er -

Del - la vit - to - ria a -

guar - do er - ge - - - te; grazie agli

Gra - zie a gli Dei ren - de - -

-ge - - te; grazie agli Dei ren - de -

-gli arbi - tri su - pre - mi il guar - - do, il guardo er - ge -

Dei ren - de - - te nel for - tu - na - to dì, gra - zie agli Dei,

te nel for - tu - na - to dì,

-te nel for - tu - na - to dì,

-te; gra - zie ren - de - te nel for - tuna - to dì,

gra - zie ren - de - te nel for - tu - na - to dì,

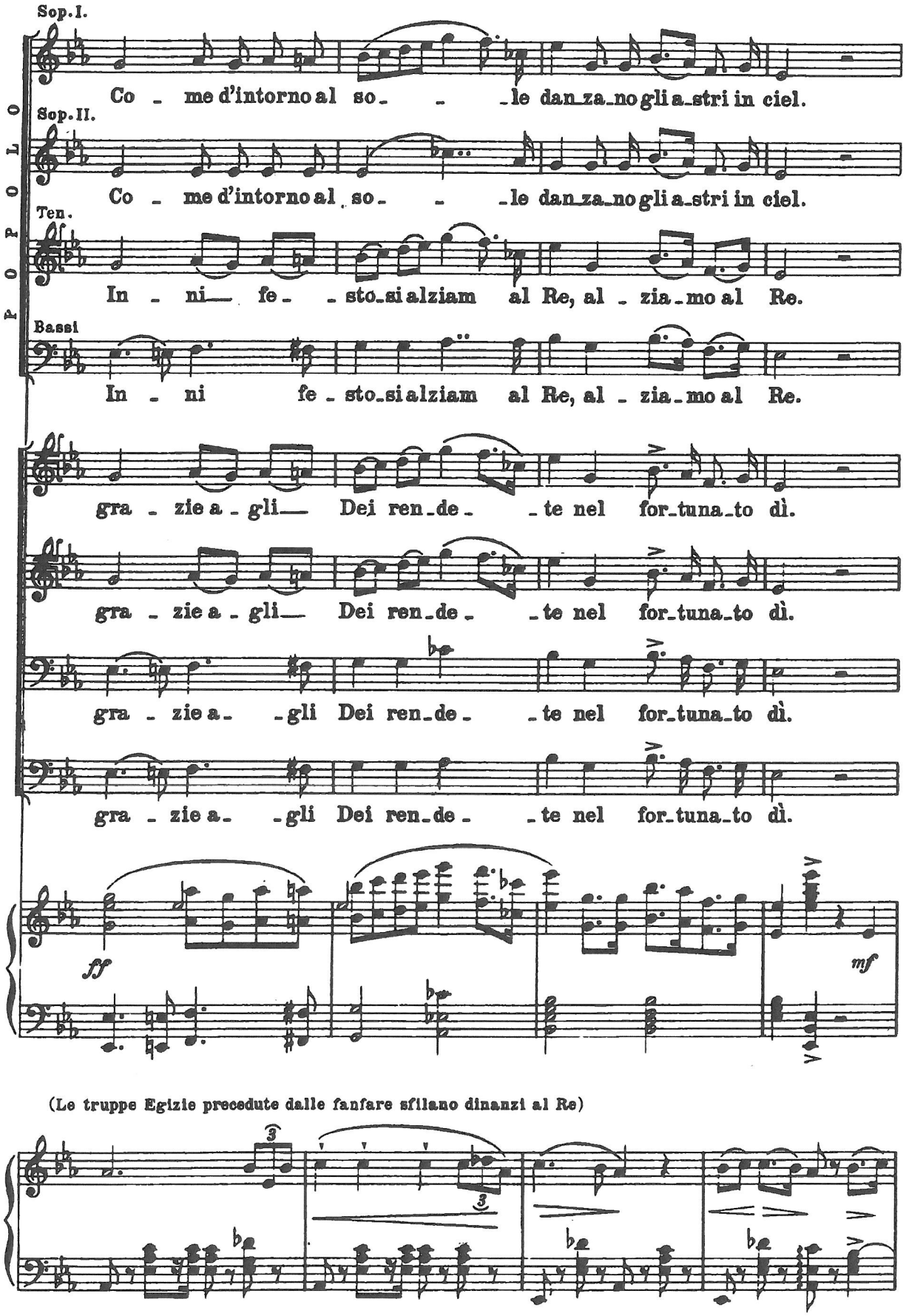


(Le truppe Egizie precedute dalle fanfare sfilano dinanzi al Re)

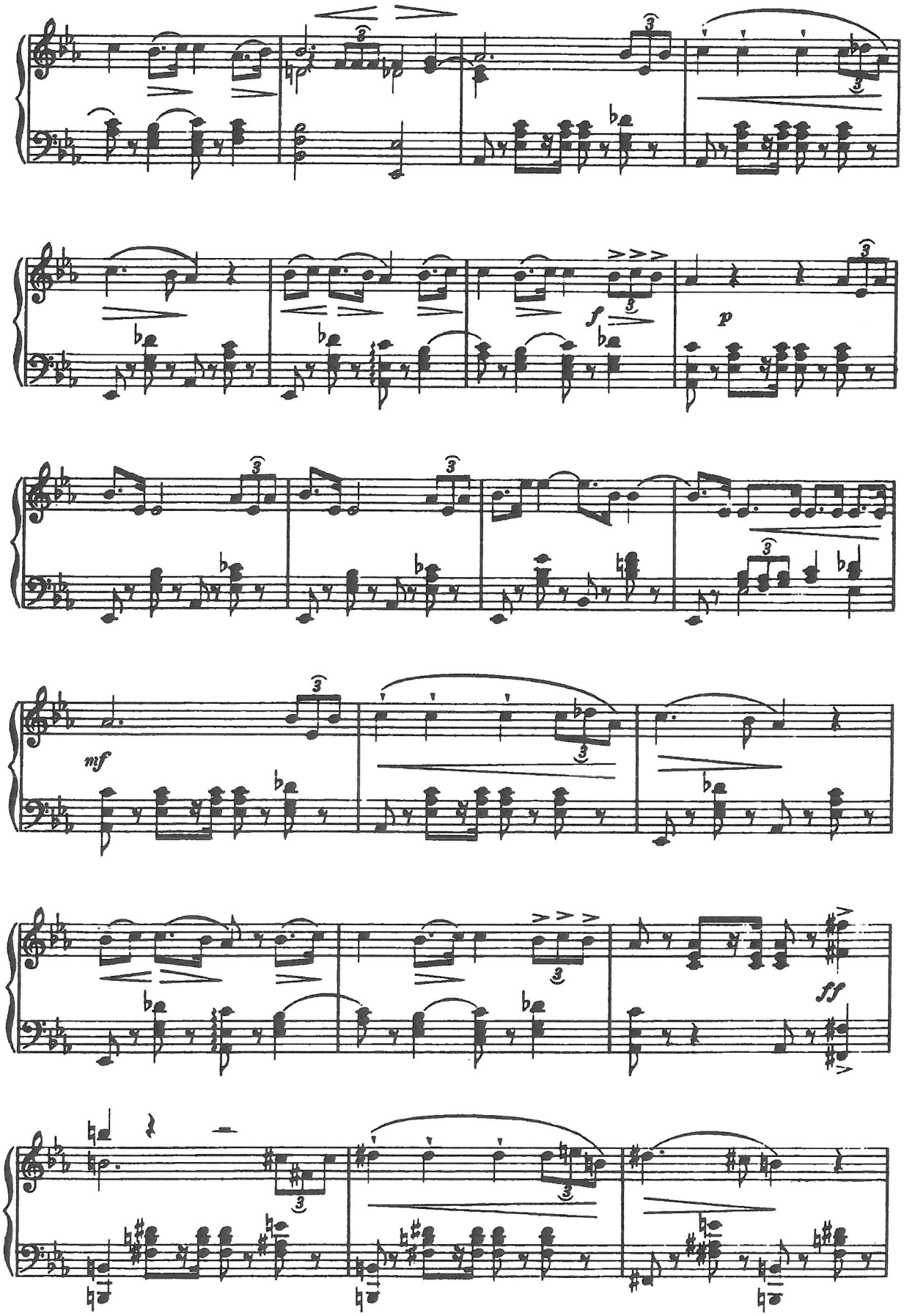
f
p
mf
ff

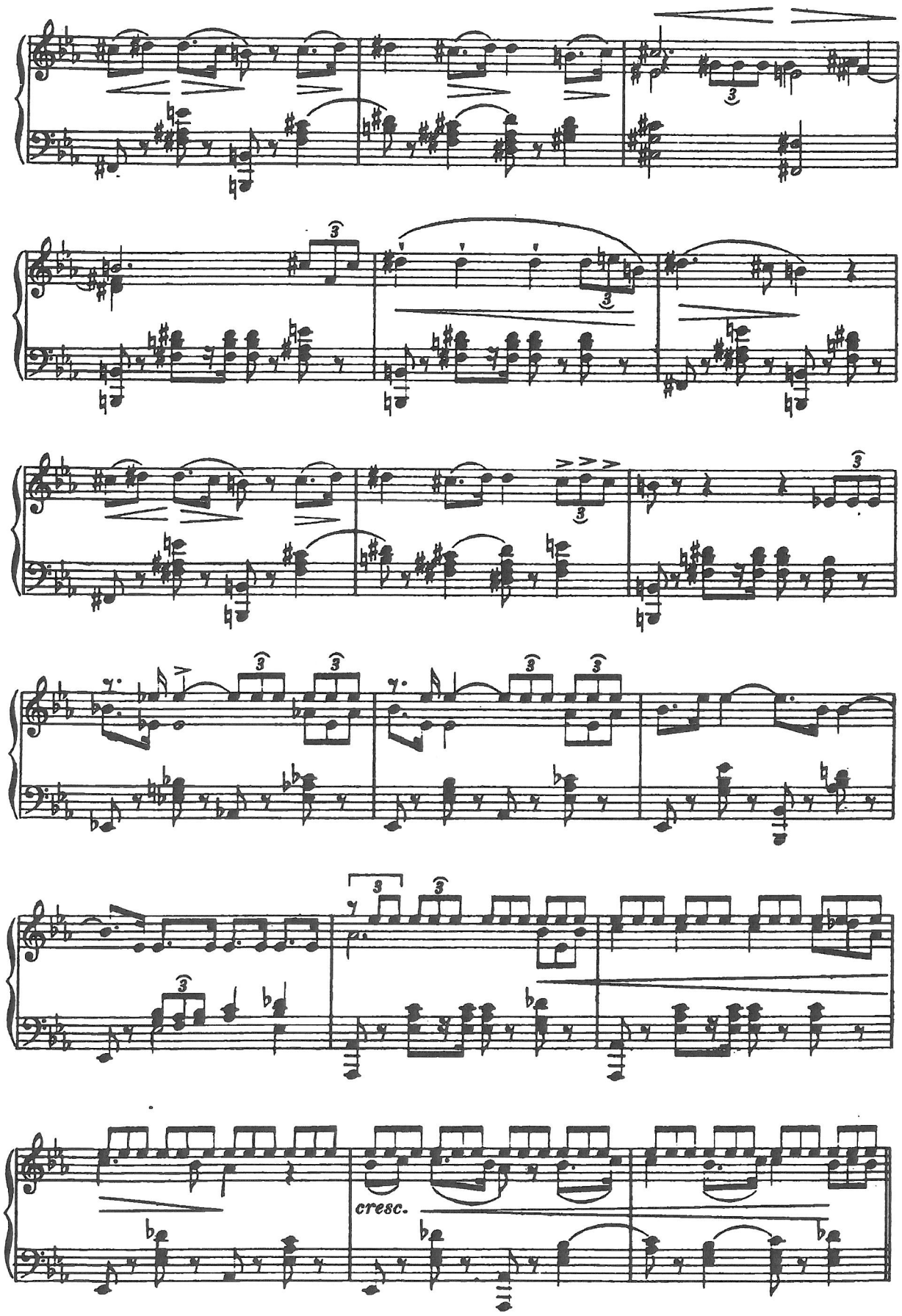
cresc.

**BALLABILE** Un drappello di danzatrici che recano i tesori dei vinti.

Più mosso ♩ = 144

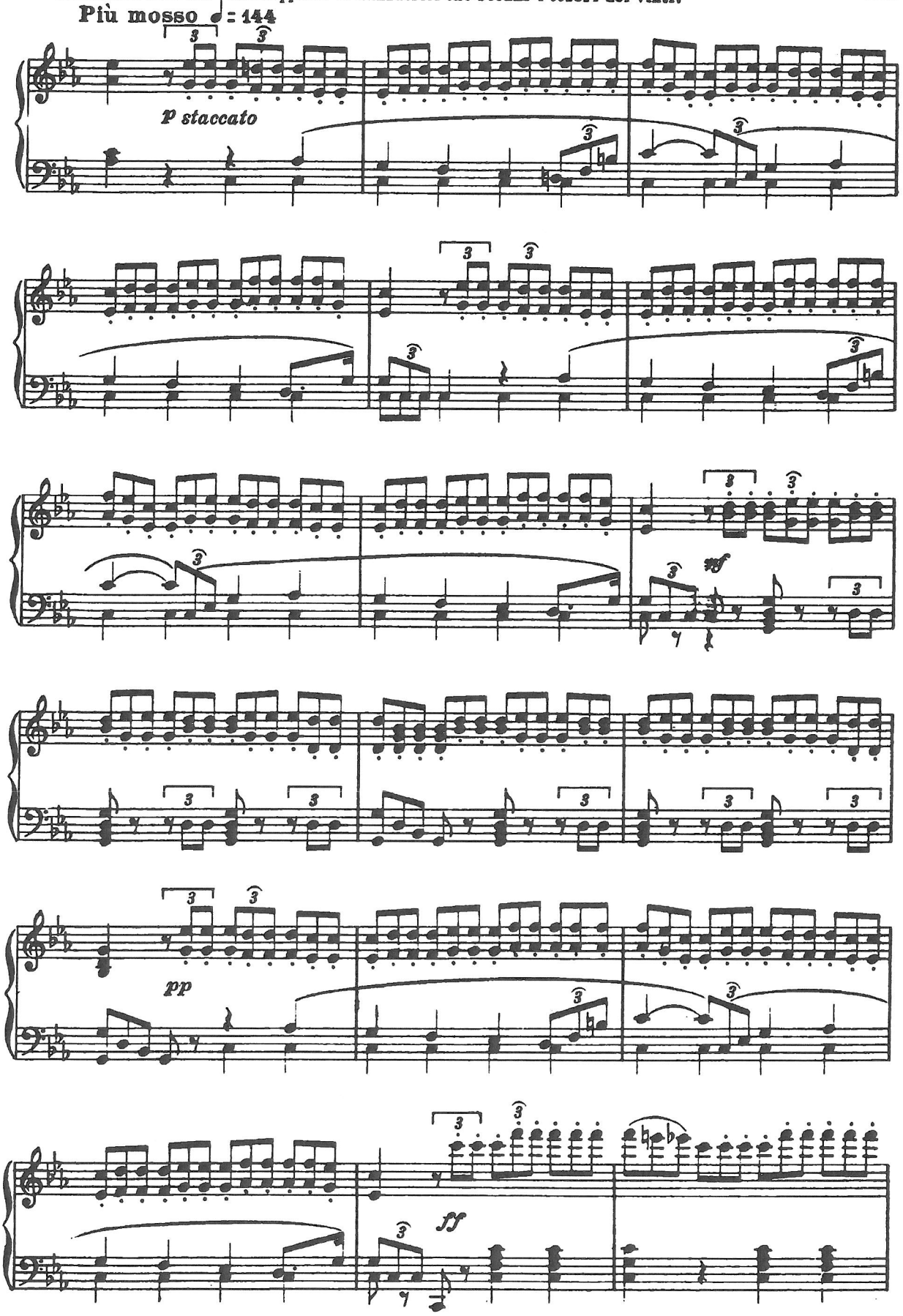

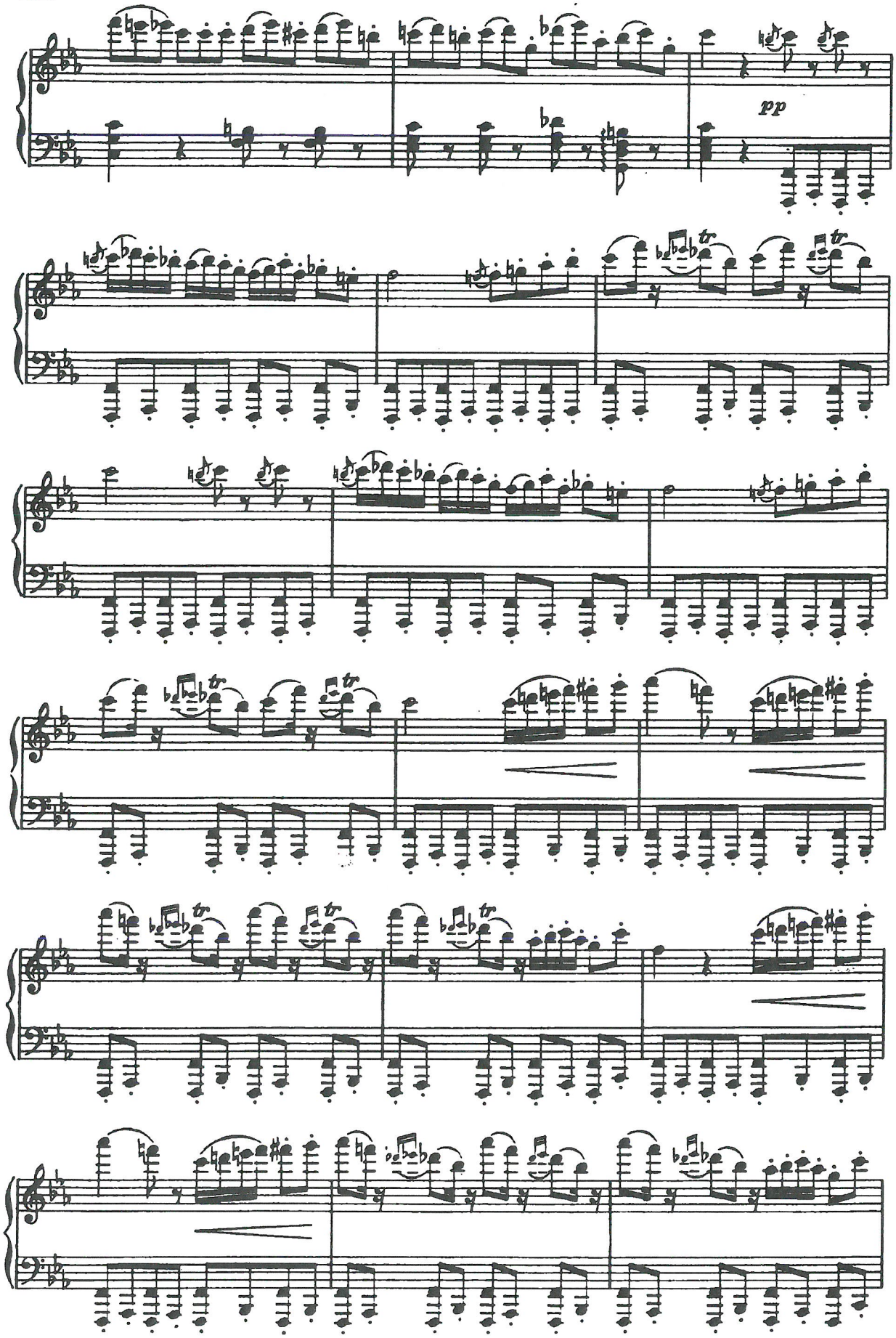
pp

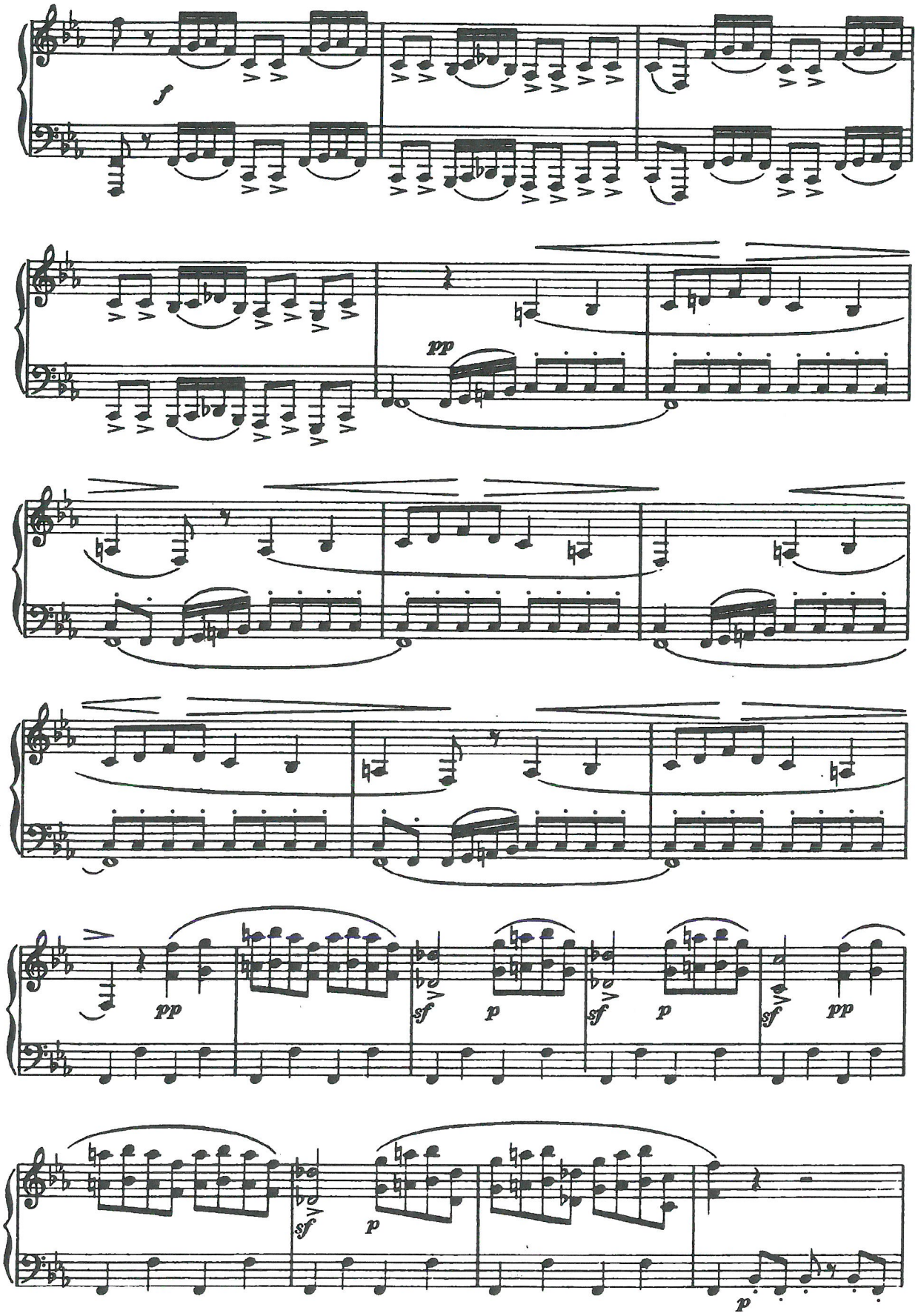
f
pp
pp
sf
p
sf
p
sf
pp
sf
p
p

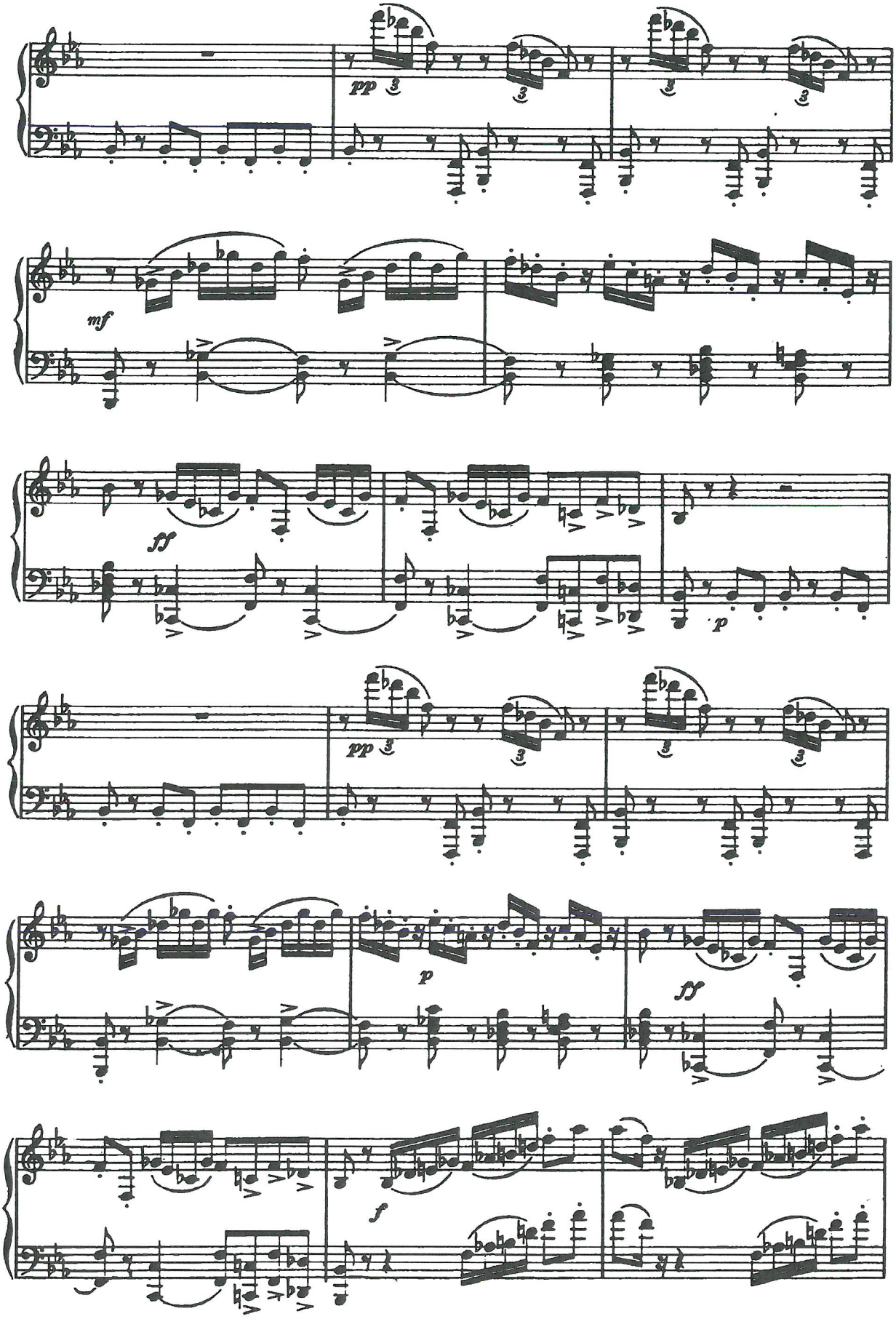
pp
mf
ff
p
pp
p
ff
f

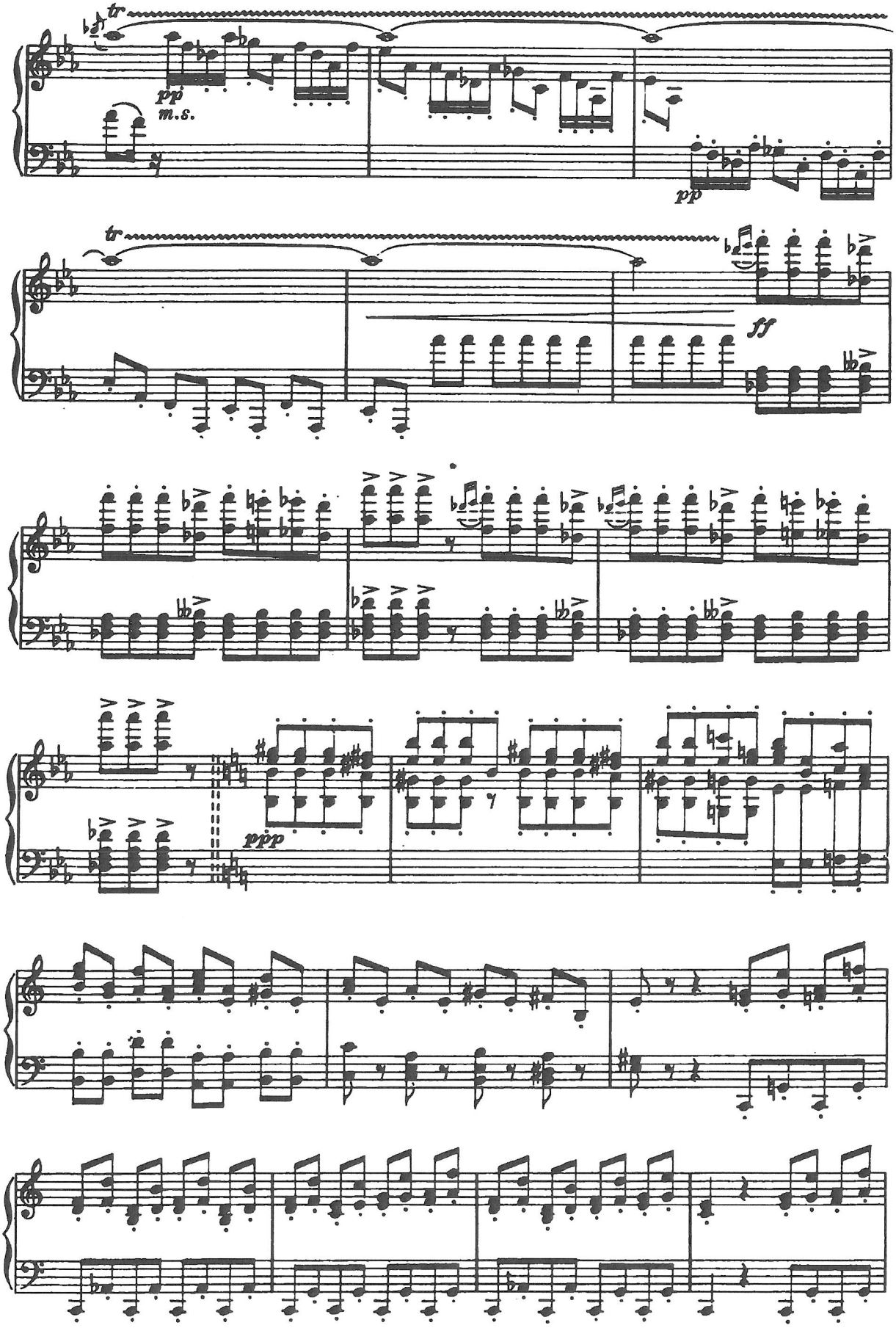
tr
pp
m.s.
pp
tr
ff
ppp

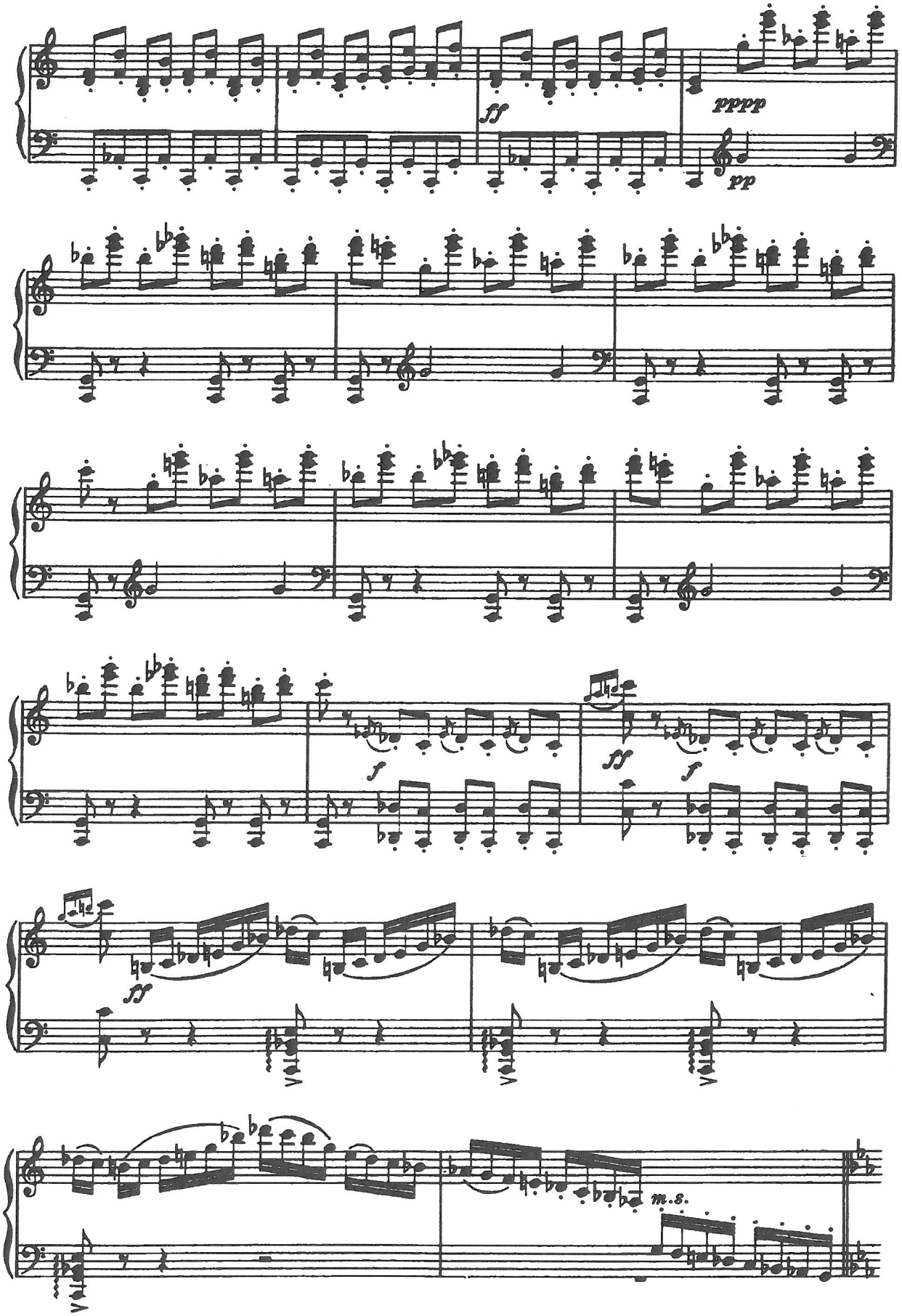
ff
pppp
pp
f
ff
f
ff
m.s.

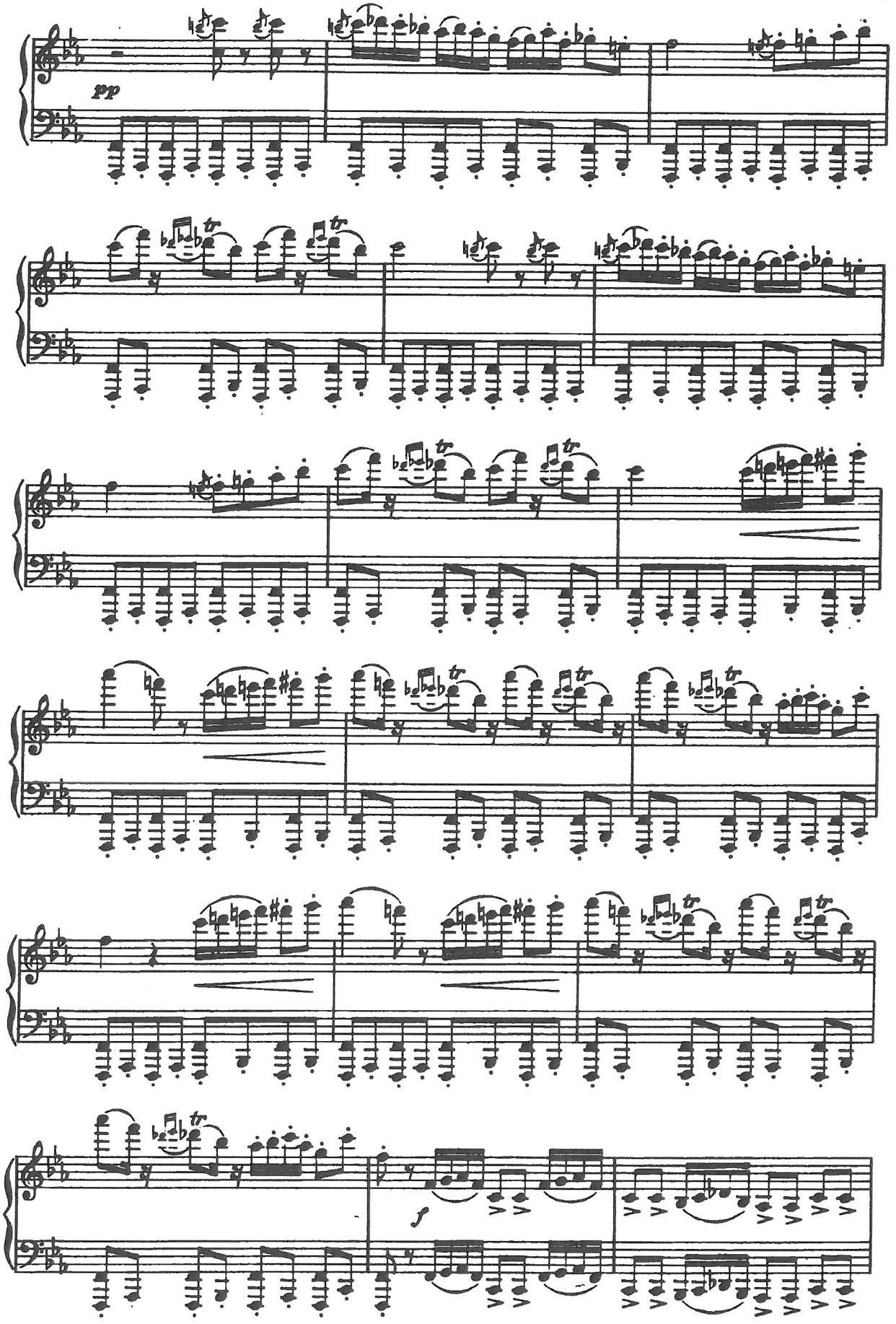
pp
f

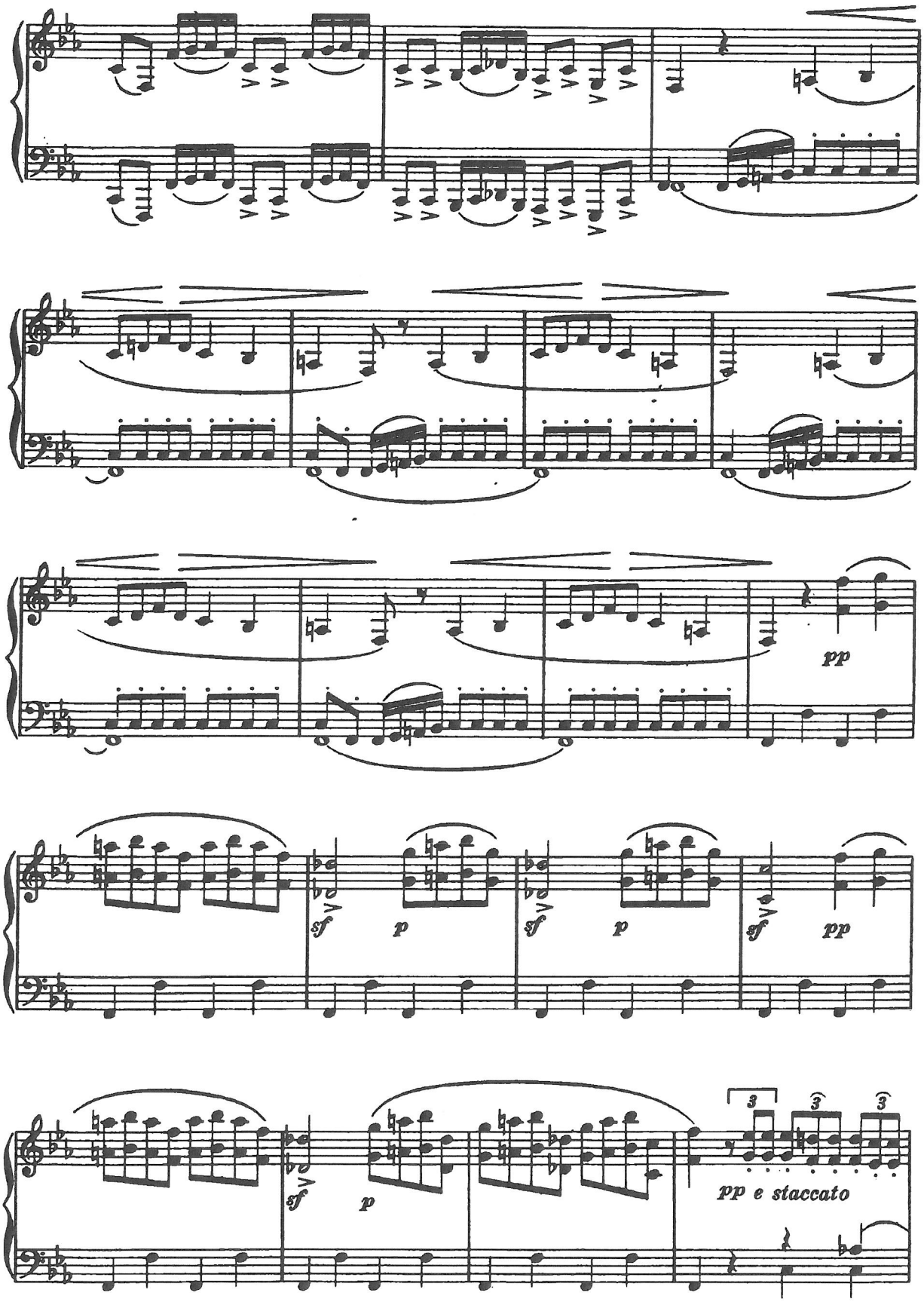
pp
sf
p
sf
p
sf
pp
sf
p
pp e staccato

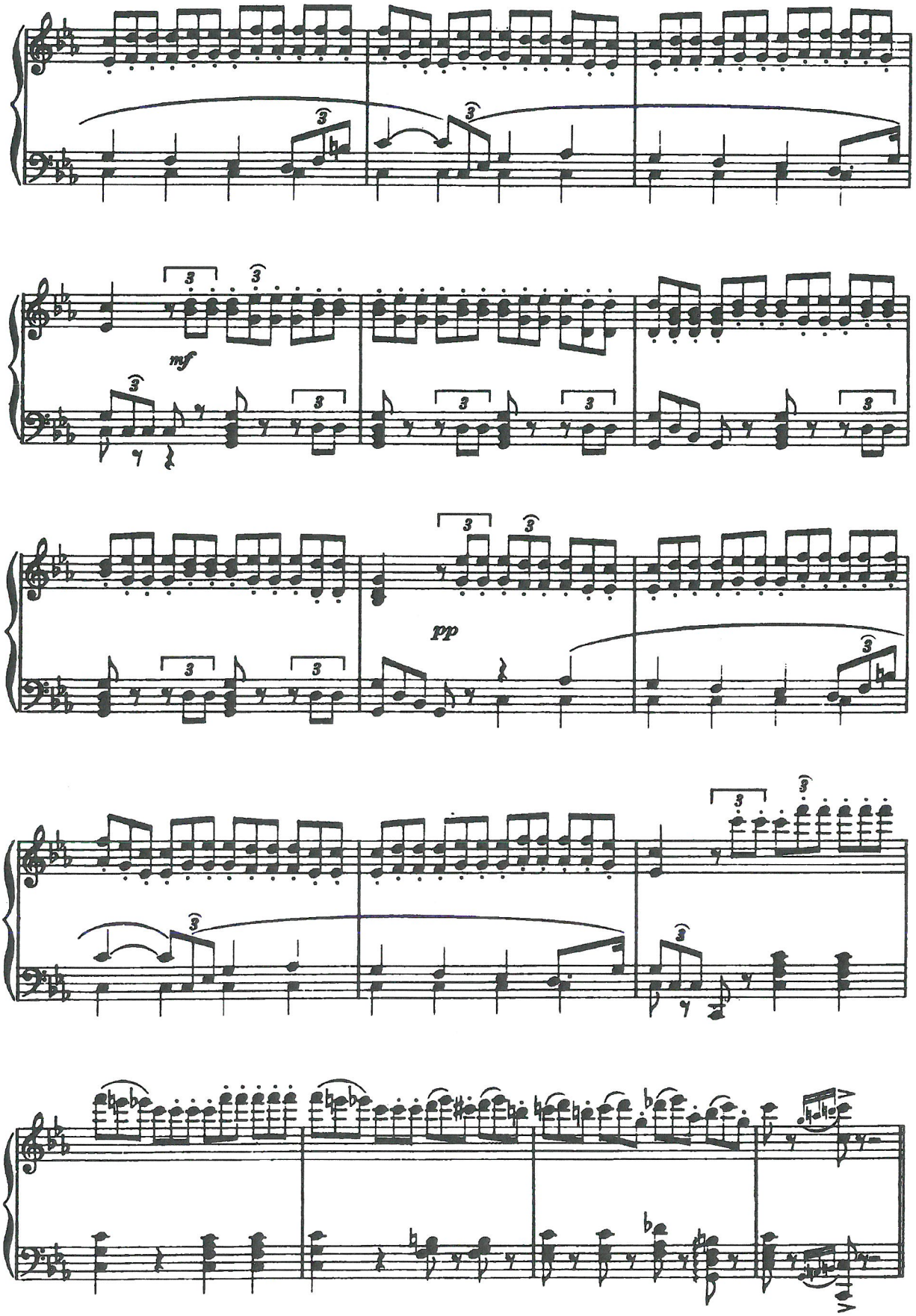
mf
pp

(altre truppe seguono i carri di guerra, le insegne, i vasi sacri, le statue degli Dei.)

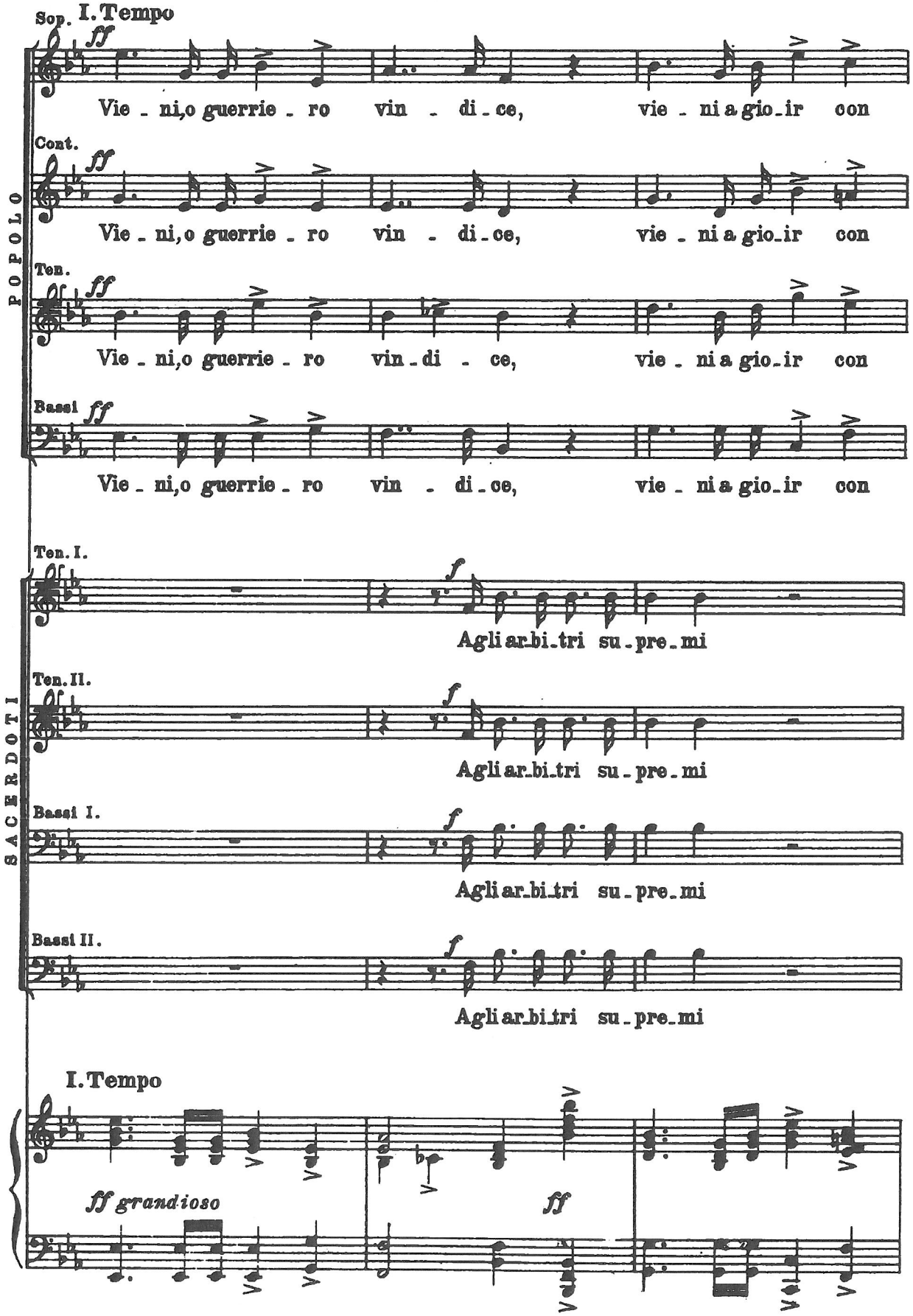

noi; sul pas - so de-gli e - ro - i, sul pas - so de - gli e-

noi; sul pas - so de-gli e - ro - i, sul pas - so de - gli e-

noi; sul pas - so de-gli e - ro - i, sul pas - so de - gli e-

noi; sul pas - so de-gli e - ro - i, sul pas - so de - gli e-

il guardo er-ge-te, il guar - do erge-te,

il guardo er-ge-te, il guar - do erge-te,

il guardo er-ge-te, il guar - do erge-te,

il guardo er-ge-te, il guar - do erge-te,

*ff*

Più animato ♩=132

- ro - - - i i lau_ri,i fior ver - siam!

- ro - - - i i lau_ri,i fior ver - siam!

- ro - i i lau_ri,i fior ver - siam!

- ro - - - i i lau_ri,i fior ver - siam!

il guardo er_ge - te;

il guardo er_ge - te;

il guardo er_ge - te;

il guardo er_ge - te;

Più animato ♩=132

mf

SACERDOTI

gra - zie a - gli Dei, a - gli Dei ren-

gra - zie a - gli Dei, a - gli Dei ren-

gra - zie a - gli Dei, a - gli Dei ren-

gra - zie a - gli Dei, a - gli Dei ren-

-de - te nel for - tu - na - to dì.

-de - te nel for - tu - na - to dì.

-de - te nel for-tu-na - to

-de - te nel for-tu-na - to

POPOLO

Sop.

Vie - ni, o guerrier, vie - ni a gio - ir, a — gio - ir con noi, o — guer -

Cont.

Glo - ria, glo - ria, glo - ria, glo - ria al guer-

Ten.

Glo - ria, glo - ria, glo - ria, glo - ria al guer-

Bassi

Glo - ria, glo - ria, glo - ria, glo - ria al guer-

SACERDOTI

Ten. I.

Gra - zie, gra - zie, gra - zie, gra - zie a - gli

Ten. II.

Gra - zie, gra - zie, gra - zie, gra - zie a - gli

Bassi I.

dì. Gra - zie, gra - zie, gra - zie, gra - zie a - gli

Bassi II.

dì. Gra - zie, gra - zie, gra - zie, gra - zie a - gli

*ff stentate*

- rier, vie - ni, o guer - rier, vie - ni a gio - ir con noi, vie - ni, vie - ni,

- rier, glo - ria al guerrier, vie - ni, vie - ni, o guerriero,

- rier, glo - ria al guerrier, vie - ni, vie - ni, o guerriero,

- rier, glo - ria al guerrier, vie - ni, o guer - rier, vie - ni, o guerriero,

Dei, gra - zie agli Dei ren - dete, gra - zie a - gli De - i,

Dei, gra - zie agli Dei ren - dete, gra - zie a - gli De - i,

Dei, gra - zie agli Dei ren - dete, gra - zie a - gli De - i,

Dei, gra - zie agli Dei ren - dete, gra - zie a - gli De - i,

8

*ff stentato*

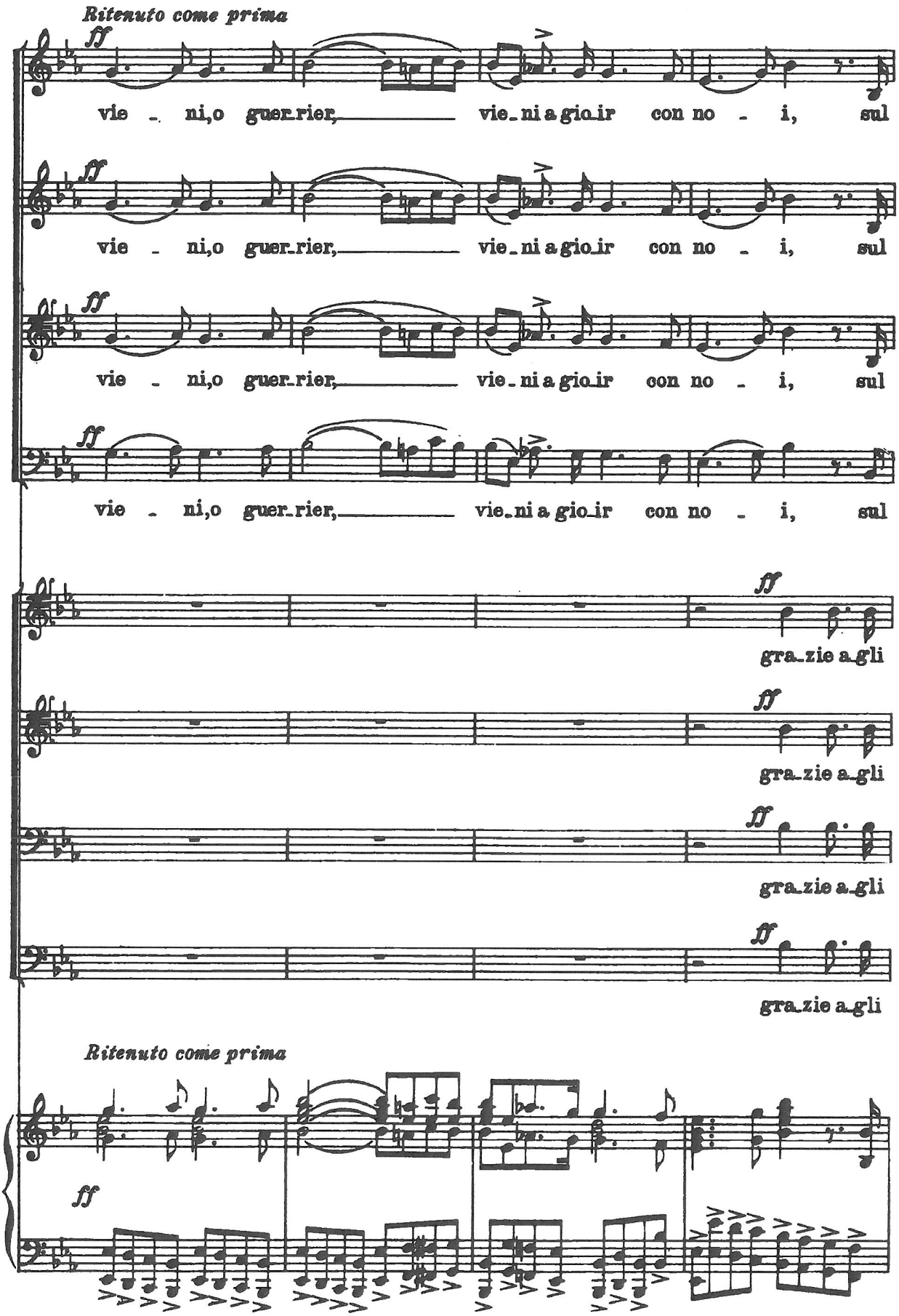
Ritenuto come prima
ff
vie - ni, o guer-rier, vie-ni a gio-ir con no - i, sul
vie - ni, o guer-rier, vie-ni a gio-ir con no - i, sul
vie - ni, o guer-rier, vie-ni a gio-ir con no - i, sul
vie - ni, o guer-rier, vie-ni a gio-ir con no - i, sul
gra-zie a-gli
gra-zie a-gli
gra-zie a-gli
gra-zie a-gli
Ritenuto come prima
ff

pas - so de - gli e - ro - i i lau - rie i fior ver - siam.

pas - so de - gli e - ro - i i lau - rie i fior ver - siam.

pas - so de - gli e - ro - i i lau - rie i fior ver - siam.

pas - so de - gli e - ro - i i lau - rie i fior ver - siam.

Dei, gra - zie a - gli

Dei, gra - zie a - gli

Dei, gra - zie a - gli

Dei, gra - zie a - gli

Vie - ni, o guer - rie - ro, vie - ni a gio - ir con no - i;

Vie - ni, o guer - rie - ro, vie - ni a gio - ir con no - i;

Vie - ni, o guer - rie - ro, vie - ni a gio - ir con no - i;

Vie - ni, o guer - rie - ro, vie - ni a gio - ir con no - i;

Dei, gra - zie a - gli Dei ren - de -

Dei, gra - zie a - gli Dei ren - de -

Dei, gra - zie a - gli Dei ren - de -

Dei, gra - zie a - gli Dei ren - de -

sul passo de-glie-ro - - - i i lau - ri,i fior — ver -

sul passo de-glie-ro - - - i i lau - ri,i fior — ver -

sul passo de-glie-ro - - - i i lau - ri,i fior — ver -

sul passo de-glie-roi — i lau - ri,i fior — ver -

-te, grazie a - gli Dei rende - - te,

-te, grazie a - gli Dei rende - - te,

-te, gra - zie a - gli Dei rende - - te,

-te, gra - zie a - gli Dei rende - - te,

(Entra Radamès sotto un baldacchino portato da dodici Uffiziali)

Più animato ♩= 132

- siam. Glo - - - ria! glo - - -

- siam. Glo - - - ria! glo - - -

- siam. Glo - - - ria! glo - - -

- siam. Glo - - - ria! glo - - -

*ff*

gra - zie a - gli De - i ren - de - te, gra - zie ren -

*ff*

gra - zie a - gli De - i ren - de - te, gra - zie ren -

*ff*

gra - zie a - gli De - i ren - de - te, gra - zie ren -

*ff*

gra - zie a - gli De - i ren - de - te, gra - zie ren -

Più animato ♩= 132

*ff*

- ria! glo - - - ria, glo - ria all'E-gitto, glo - -

- ria! glo - - - ria, glo - ria all'E-gitto, glo - -

- ria! glo - - - ria, glo - ria all'E-gitto, glo - -

- ria! glo - - - ria, glo - ria all'E-gitto, glo - -

- de - te nel_ for-tu-na-to_ dì, gra - zie a-gli

- de - te nel_ for-tu-na-to_ dì, gra - zie a-gli

- de - te nel_ for-tu-na-to_ dì, gra - zie a-gli

- de - te nel_ for-tu-na-to_ dì, gra - zie a-gli

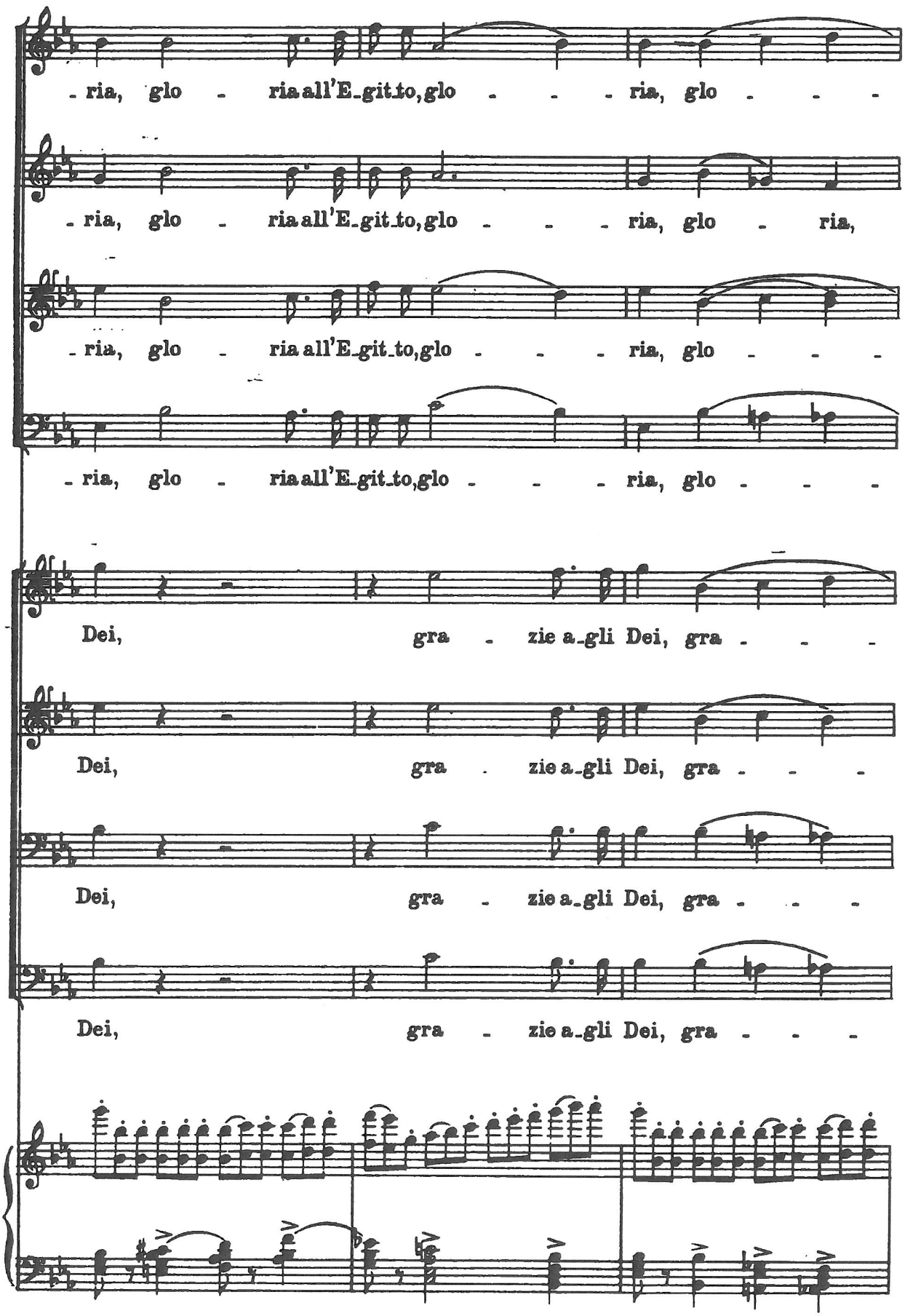
- ria, glo - ria all'E_git_to, glo - - - ria, glo - - -
- ria, glo - ria all'E_git_to, glo - - - ria, glo - ria,
- ria, glo - ria all'E_git_to, glo - - - ria, glo - - -
- ria, glo - ria all'E_git_to, glo - - - ria, glo - - -
Dei, gra - zie a_gli Dei, gra - - -
Dei, gra - zie a_gli Dei, gra - - -
Dei, gra - zie a_gli Dei, gra - - -
Dei, gra - zie a_gli Dei, gra - - -

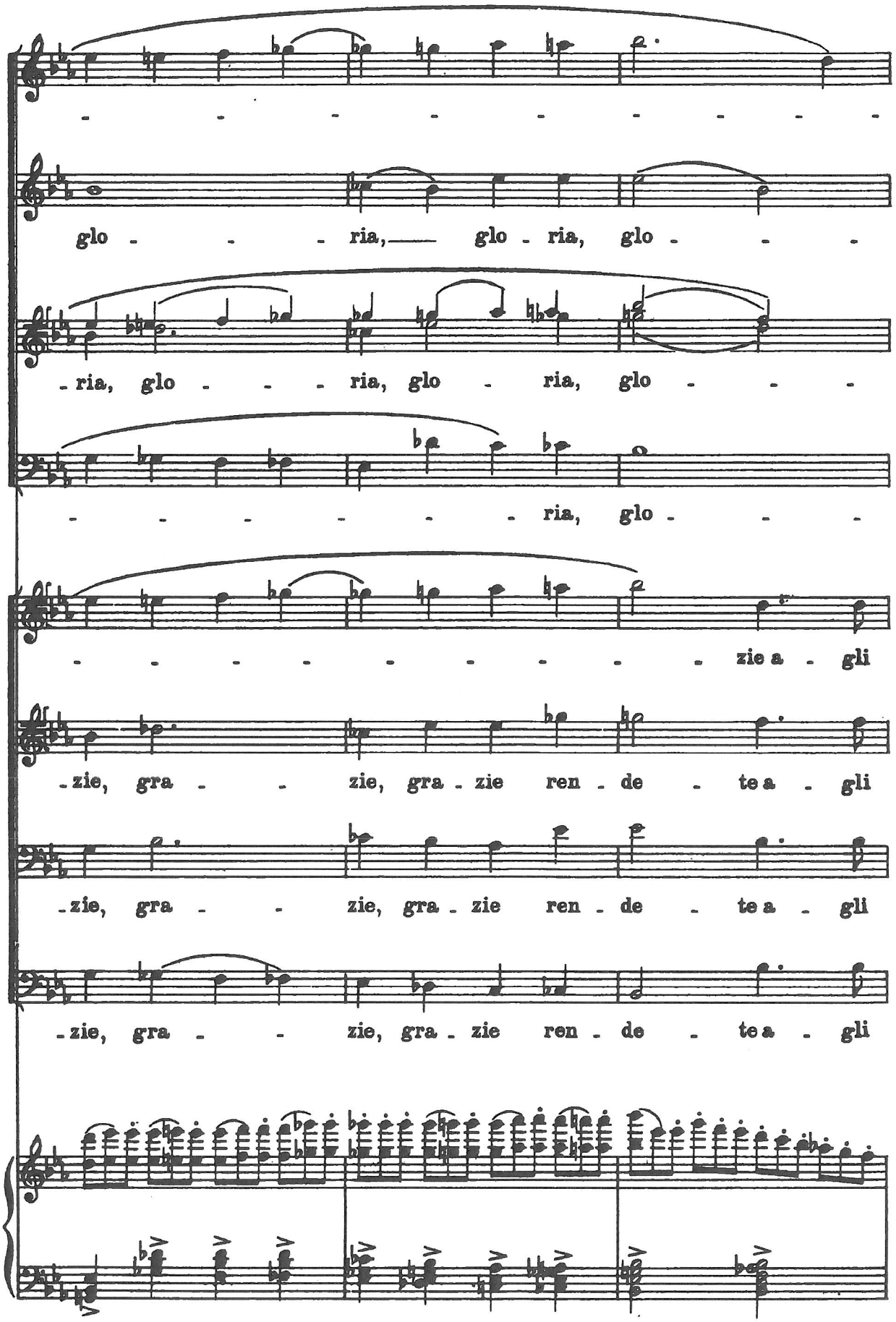
glo - - - ria, glo - ria, glo - - -
- ria, glo - - - ria, glo - ria, glo - - -
- - - - - - ria, glo - - -
- - - - - - - - - zie a - gli
- zie, gra - - zie, gra - zie ren - de - te a - gli
- zie, gra - - zie, gra - zie ren - de - te a - gli
- zie, gra - - zie, gra - zie ren - de - te a - gli

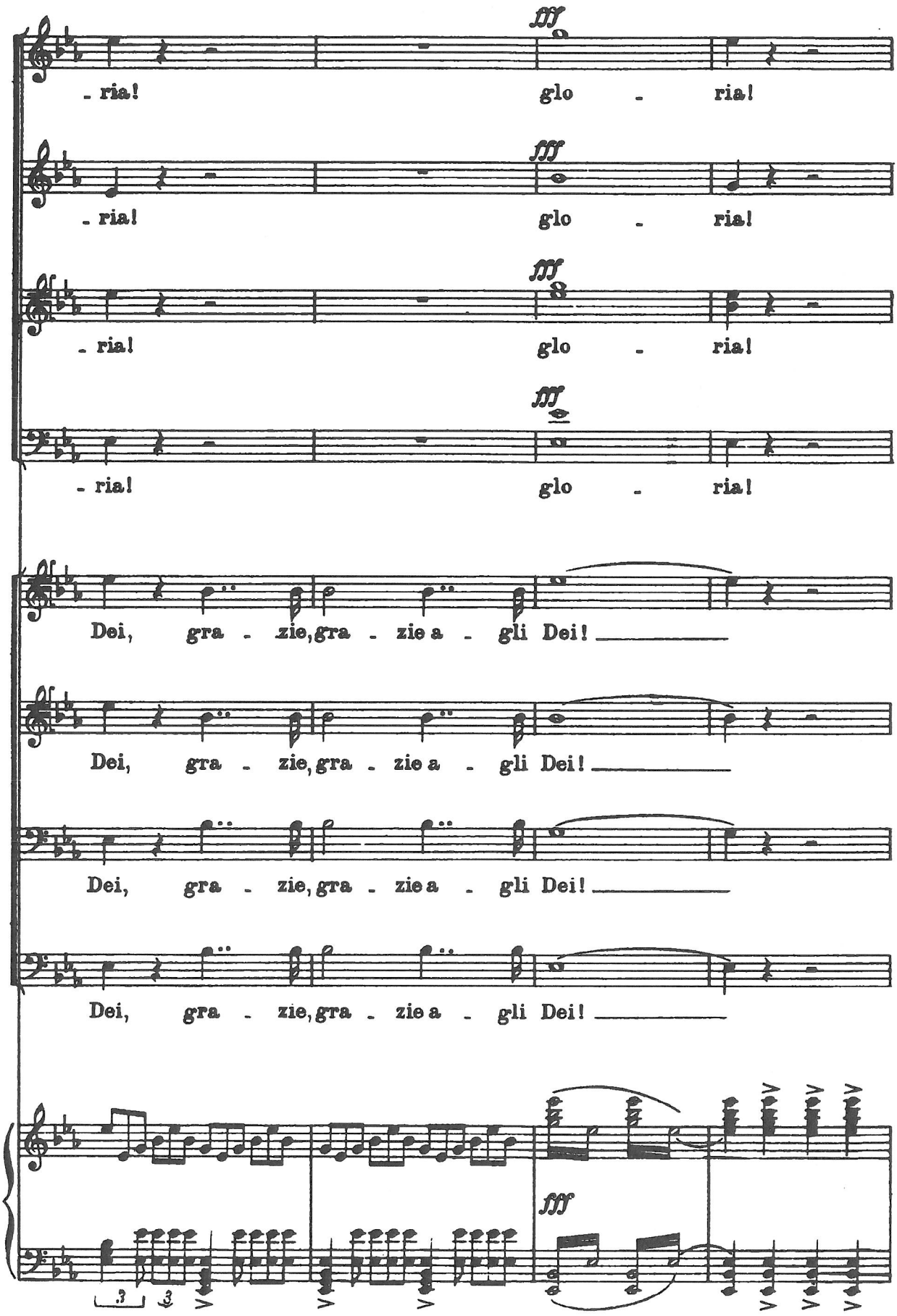
fff
- ria! glo - ria!
fff
- ria! glo - ria!
fff
- ria! glo - ria!
fff
- ria! glo - ria!
Dei, gra - zie, gra - zie a - gli Dei!
Dei, gra - zie, gra - zie a - gli Dei!
Dei, gra - zie, gra - zie a - gli Dei!
Dei, gra - zie, gra - zie a - gli Dei!
fff

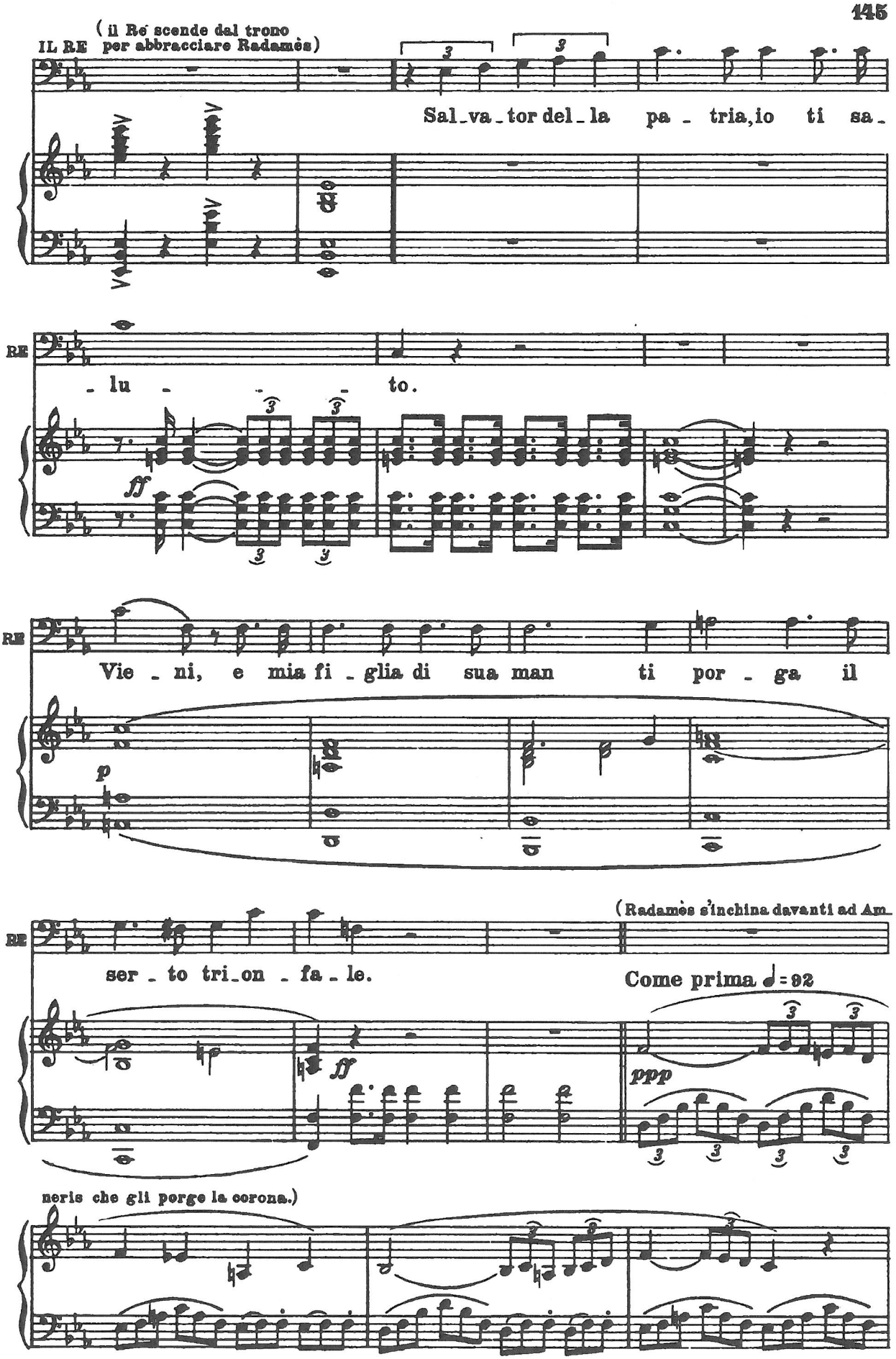
IL RE
(il Re scende dal trono per abbracciare Radamès)
Sal_va_tor del_la pa_tria, io ti sa_
RE
_lu_ _ _ to.
ff
RE
Vie_ni, e mia fi_glia di sua man ti por_ga il
p
RE
ser_to tri_on_fa_le.
(Radamès s'inchina davanti ad Am_
Come prima ♩= 92
ff
ppp
neris che gli porge la corona.)

IL RE

(a Radamès)

Ora a me

RE

chie - di quan - to più bra - mi. Nulla a te ne - ga - to sarà in tal dì... lo

*p*

RADAMÈS

Concedi in

RE

giu - ro per la co - ro - na mi - a, pei sa - cri Nu - mi.

*mf*

Poco più ♩=100

R

pria che innan - zi a te sien tratti i pri - gio - nier...

Poco più ♩=100

*pp*

*pp*

(Entrano fra le Guardie i prigionieri Etiopi, ultimo, Amonasro, vestito da ufficiale Etiope)

RAMFIS

Ten. *ppp* Gra - zie a-gli De - i, gra - zie ren-de - te

SACERDOTI

*ppp* Gra - zie a-gli De - i, gra - zie ren-de - te

Bassi

Gra - zie a-gli De - i, gra - zie ren-de - te

*ppp*

RAM

nel for-tu - na - to, nel for-tu-na-to dì,

nel for-tu - na - to, nel for-tu-na-to dì,

nel for-tu - na - to, nel for-tu-na-to dì,

*morendo*

RAM

*pp*

gra - zie, gra - zie a-gli Dei.

*pp*

gra - zie, gra - zie a-gli Dei.

*pp*

gra - zie, gra - zie a-gli Dei.

*ancora più p*

*pp*

AIDA All°. assai vivo ♩=144

(lanciandosi verso Amonasro)

Che veggo!... E_gli?... Mio pa_dre!

AMNERIS

Suo pa - dre!

RADAMÈS

Suo pa - dre!

RAM

Suo pa - dre!

IL RE

Suo pa - dre!

SACERDOTI

Ten.

Suo pa - dre!

Bassi

Suo pa - dre!

POPOLO

Sop.

Suo pa - dre!

Ten.

Suo pa - dre!

Bassi

Suo pa - dre!

All°. assai vivo ♩=144

f

ff

(abbracciando il padre)

A. Tu! pri_gio_

AMN In po_ter no_stro!...

A _nier!

AMONASRO (sottovoce ad Aida) Non mi tra_dir!

IL RE (ad Amonasro) T'ap_pressa...

AM Suo pa _

RE Dun _ que tu sei?...

Molto largo ♩= 52

AM

p

3

-dre. Anch'io pu-gnai... vin-ti noi fummo...

Molto largo ♩= 52

pp ppp pppp

And.te sostenuto ♩=66 (accennando

AM

mor-te in-van cer-cai. Que-st'as-

And.te sostenuto ♩=66

pp

alla divisa che lo veste)

AM

-si - sa ch'io ve-sto vi di - ca che il mio Re, la mia patria ho di-

AM

-fe-so; fu la sor-te a nostr'ar-mi ne-

ff pp

AM

- mi - ca... tor-nò va - no de' for - ti l'ar-dir. Al mio

*ff*

AM

piè___ nel-la pol - ve di - ste - so giacque il Re___ da più col - pi tra-

*pp*

*f*

AM

- fit - to; se l'amor del-la pa - tria è de-

*cresc.*

*f*

AM

- lit - to siam rei tut - ti, siam pronti a mo-

*f*

Poco più animato ♩=76
(al Re con accento supplichevole)

*dolce*

AM

-rir! Ma tu, Re, tu signo-re pos-sen-te, a co-sto-ro ti vol-gi cle-

Poco più animato ♩=76

*ppp legato*

AM

-men-te. Og-gi noi siam percos-si dal fa-to, ah! do-man

*ten.*

*ten.*

*ten.* *p*

AIDA

*p*

Ma tu Re, tu si-gno-re pos-sen-te, a co-

AM

voi potria il fa-to col-pir.

SCHIAVE
Sop.

*p*

Sì: dai Nu-mi per-cos-si noi sia-mo; tua pie-

PRIGIONIERI
Bassi

*p*

Sì: dai Nu-mi per-cos-si noi sia-mo; tua pie-

A

-sto - ro ti vol - gi cle - men - te...Og - gi noi siam percos - si dal

-tà, tua cle-men-za implo - ria - mo; ah, giam - mai di sof-frir vi sia

-tà, tua clemen-za implo - ria - mo; ah, giam - mai di sof-frir vi sia

A

fa - to, ah! do - man voi po - tria il fa - to col -

AMONASRO

Ah! do - man voi po - tria il fa - to col

SCHIAVE

da - to ciò che in og - gi n'è da - to sof -

PRIGIONIERI

Bassi I.

da - to ciò che in og - gi n'è da - to sof -

Bassi II.

da - to ciò che n'è da - to sof -

A

- pir.

AM

- pir.

RAMFIS

*f*

Strug - gi,o Re, que - ste ciur - me fe -

- frir!

- frir!

SACERDOTI

Ten.

*f*

Strug - gi,o Re, que - ste ciur - me fe -

Bassi

*f*

Strug - gi,o Re, que - ste ciur - me fe -

*f*

*f*

RAM

- ro - ci, chiu - di il cor al - le per - fi - de

- ro - ci, chiu - di il cor al - le per - fi - de

- ro - ci, chiu - di il cor al - le per - fi - de

Pie_tà!

RAM

Sop. vo - ci; fur dai Nu - - - mi vo_ta_ti al_la

SCH.

Pietà!

FRIG.

Bassi

Pietà!

SACERDOTI

Ten.

vo - ci; fur dai Nu - - - mi vo_ta_ti al_la

Bassi

vo - ci; fur dai Nu - - - mi vo_ta_ti al_la

A

pietà! pietà!

RAM

mor - - - te, or de' Nu - - - - mi si compia il vo_

pietà! pietà!

pietà! pie_tà!

mor - - - te, or de' Nu - - - - mi si compia il vo_

mor - - - te, or de' Nu - - - - mi si compia il vo_

*stringendo a poco a poco*

A — Ma tu, o Re, si - gnor pos - sen - te, a co -

AMNERIS — (Qua - li sguar - di, qua - li sguar - di so - vr'essa ha ri -

AMONASRO — Og - gi no - i siam per - cos - si dal fa - -

*con forza*

RAM — - ler! A morte! a morte! a

IL RE — Or che fau - sti ne ar - ri - don gli e - ven - -

tua pie - tà - de, tua clemen - za im - plo - ria - -

tua pie - tà - de, tua clemen - za im - plo - ria - -

- ler! *con forza* A morte! a morte! a

- ler! A morte! a morte! a

POPOLO — Sop. — Sa - cer - do - ti, gli sde - gni pla - ca - -

Ten. — Sa - cer - do - ti, gli sde - gni pla - ca - -

Bassi — Sa - cer - do - ti, gli sde - gni pla - ca - -

*ff* *stringendo a poco a poco*

A
-sto - ro ti mo - stra cle - men - - - - - - - - - -

AMN
-vol - ti! di qual fiam - - ma ba - le - na - no i vol - -

AM
-to, voi do - man potria il fa - - to col -

RAM
mor - te! o Re, struggi, struggi que - ste ciur - -

RE
-ti a co - sto - ro mostriamci cle - men - - - - -

-mo, ah, pie - tà, pie - -

-mo, tua cle - men - za implo - ria - -

morte! o Re, struggi, struggi que - ste ciur - -

morte! o Re, struggi, struggi que - ste ciur - -

-te, l'u - mil pre - ce a - scolta - -

-te, l'u - mil pre - ce a - scolta - -

-te, l'u - mil pre - ce a - scol - ta - -

ff

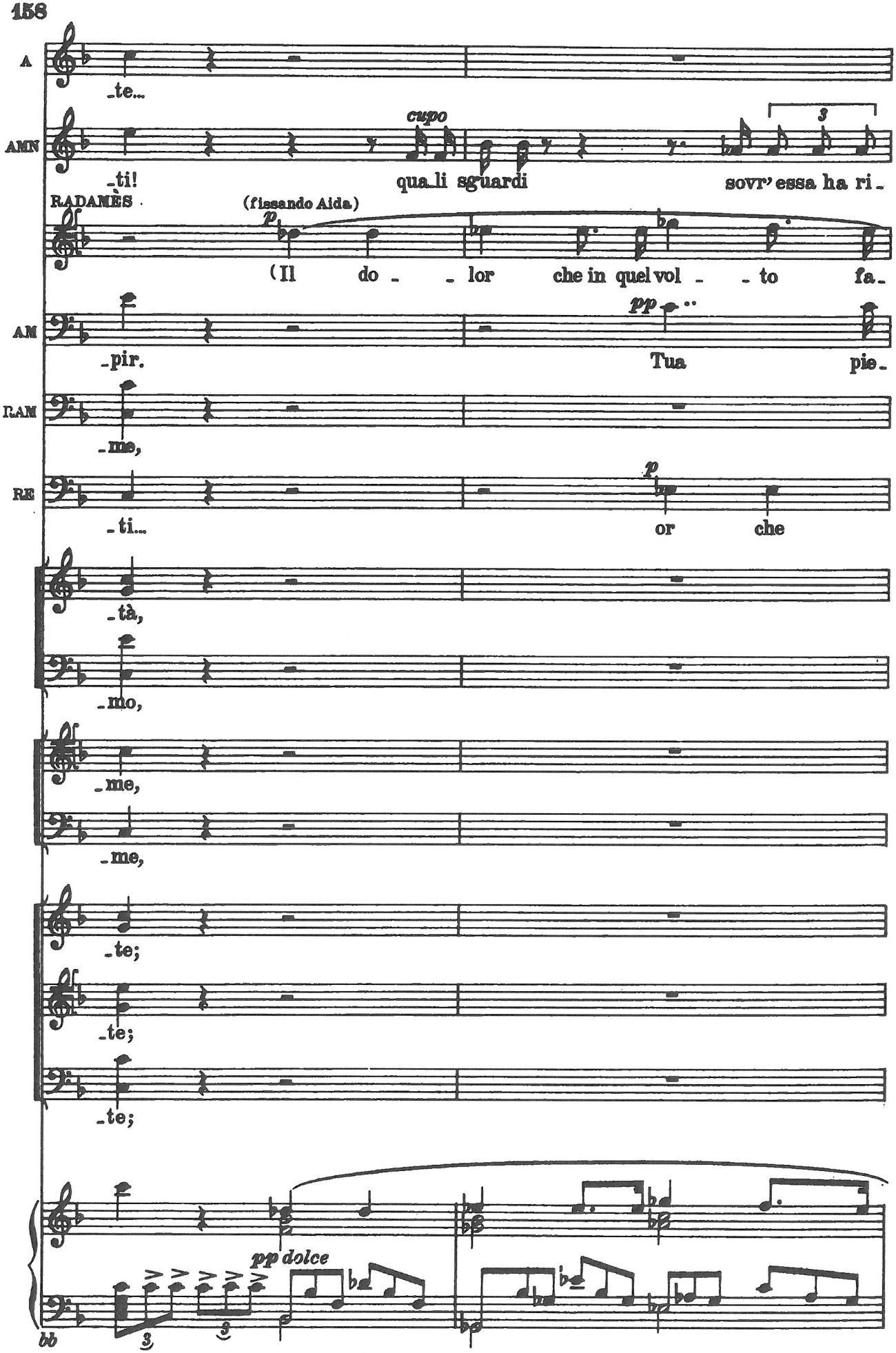
A
-te...
AMN
-ti!
cupo
qua_li sguardi
sovr' essa ha ri-
RADAMÈS
(fissando Aida)
p
(Il do - - lor che in quel vol - - to fa-
AM
-pir.
pp
Tua pie-
RAM
-me,
RE
-ti...
p
or che
-tà,
-mo,
-me,
-me,
-te;
-te;
-te;
pp dolce
bb

*p dolce*

A: tu - a pie - - tà im - -

AMN: -volti! di qual fiamma ba - le - - na - no i

R: -vel - la al mi - o sguar - do la ren - de più

AM: -tà, tua clemenza implo - riamo,

RAM: si com - -

RE: fau - sti ne arri - don gli e - ven - ti

*pp*

pietà,

*pp*

pie -

*pp*

si com - -

*pp*

si com - -

*pp*

sa - cer - do - ti, gli sdegni pla -

*pp*

sa - cer - do - ti, gli sdegni pla -

*bb*

A

-plo - ro...

AMN

vol - ti! Ed io so-la, av-vi-li-ta, re-

R

bel - la; o - gni stil - la del pian - to a-do -

AM

tua pie-

RAM

-pi-sca de' Numi il vo-ler!

RE

a co - -

-tà.

-pi-sca de' Numi il voler!

-pi-sca de' Numi il vo-ler!

-ca-te,

-ca-te,

bb

A

AMN

-jet-ta?... la ven-det-ta mi rug-ge nel

R

-ra-to nel mi-o pet-to rav-vi-va l'a-

AM

-tà, tua cle-men-za im-plo-

RAM

RE

-sto-ro mostriam-ci cle-men-

pp

ah, pie-tà,

pp

Pie-

pp

l'u-mil prece de' vinti ascol-

pp

l'u-mil prece de' vinti ascol-

bb

A

ff

og - gi no - i siam per - cos - si,

AMN

cor, la ven - det - - ta, la ven - det - - ta

R

-mor, o - - gni stilla del pian - to a - do -

AM

-riam, tua clemenza implo - riam, tua clemenza implo -

RAM

ff

struggi, o Re, queste ciur - me, que - ste ciurme fe - ro - ci,

RE

f

-ti: la pie - tà sa - - le ai

pie - tà, pie -

-tà, tua clemenza implo - riam, tua clemenza implo -

f

struggi o Re, queste ciur - me, que - ste ciurme fe - ro - ci,

f

struggi, o Re, queste ciur - me, que - ste ciurme fe - ro - ci,

-tate;

-tate;

ff

bb

A — do - - - man vo - i potri - a

AMN — mi rug - ge nel cor, mi

R — -ra - - to, del pian - to a - do - ra - to nel mio pet - - to,

RAM — -riam, implo - ria - - - mo, tu - a pie -

AM — strug - gi, strug - gi; fur dai Numi vo -

RE — Nu - mi gra - di - ta e raf - fer - ma

-ta, tua pietà - de,

-riam, tu - a pie - ta - de,

strug - gi, strug - gi; fur dai Numi vo -

strug - gi, strug - gi; fur dai Numi vo -

sa - - - cerdo - ti,

sa - cerdo - ti,

sa - cer - do - ti,

bb

A: po_tri - a il fa - to

AMN: rug - ge nel co - re,

R: nel mio pet - to rav - vi - va

AM: _ta - de, tu - a cle - men - za

RAM: _ta - ti, fur vo_ta_ti alla mor - te, si compi_sca de'

RE: e raf - fer - ma il po - ter,

tua clemen - za in - - vochia - mo,

tu - a cle - men - za in - - vochiam,

_ta - ti, vo - ta_ti alla mor - te, si compi_sca de'

_ta - ti, vo - ta_ti alla mor - te, si compi_sca de'

gli sde - gni pla - - ca - te

gli sde - gni pla - ca - te

gli sde - gni pla - ca - te

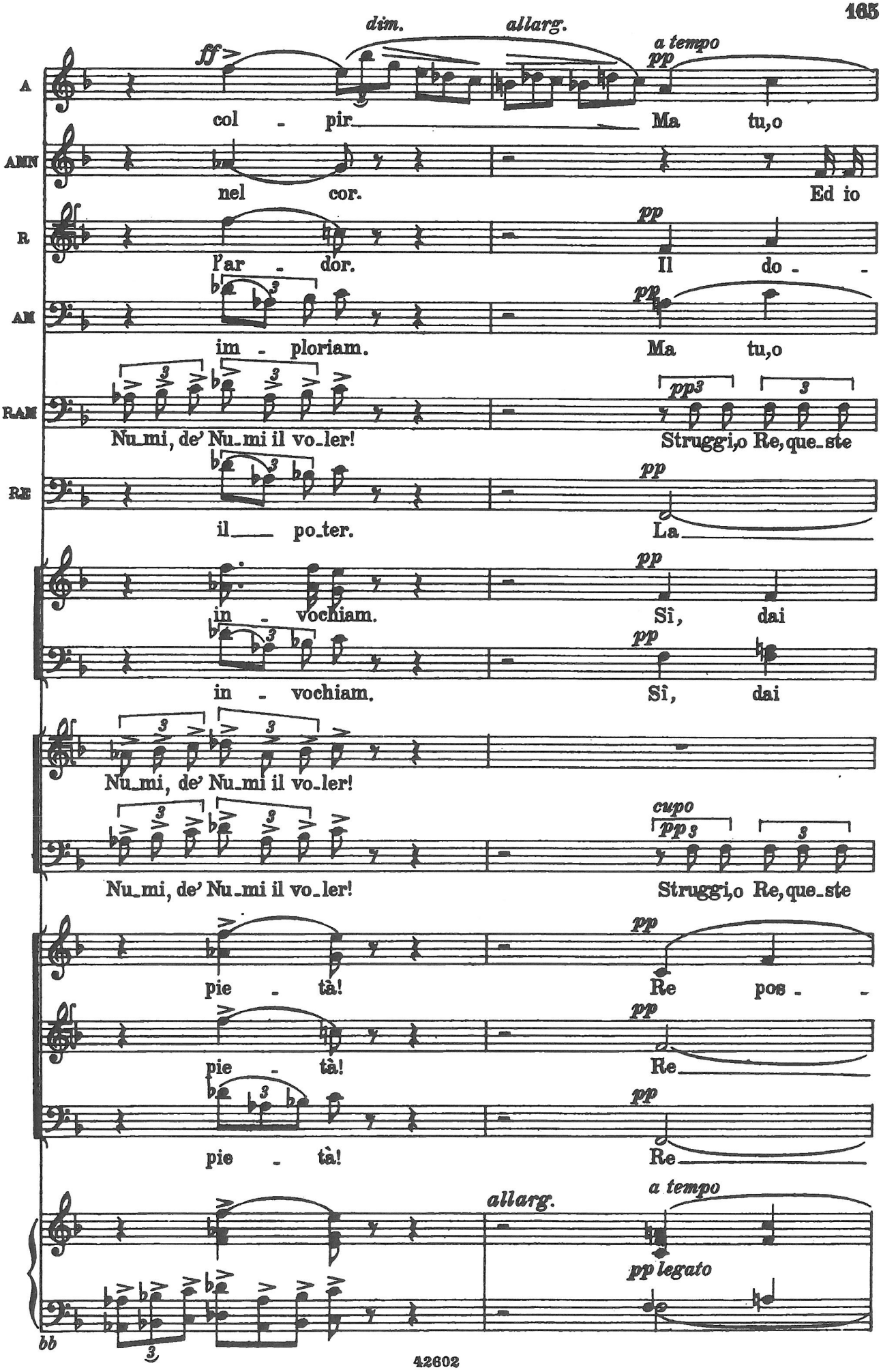
dim.
allarg.
a tempo
ff
pp
A
col - pir
Ma tu,o
AMN
nel cor.
Ed io
R
l'ar - dor.
Il do -
AM
im - ploriam.
Ma tu,o
RAM
Nu_mi, de' Nu_mi il vo_ler!
Struggi,o Re, que_ste
RE
il po_ter.
La
in - vochiam.
Sì, dai
in - vochiam.
Sì, dai
Nu_mi, de' Nu_mi il vo_ler!
cupo
Nu_mi, de' Nu_mi il vo_ler!
Struggi,o Re, que_ste
pie - tà!
Re pos -
pie - tà!
Re
pie - tà!
Re
allarg.
a tempo
pp legato
bb

A
Re, tu si - gno - re pos - sen - te, a co - -

AMN
sola, av - - - vi - li - ta, av - vi -

R
- lor, il do - - lor

AM
Re, tu si - gno - re pos - sen - te, a co - -

RAM
ciurme, queste ciurme fe - ro - ci, fur dai Nu - mi vo - -

RE
pie - - tà,

Nu - mi per - cos - si noi sia - mo, tua pie - -

Nu - mi per - cos - si noi sia - mo, tua pie - -

Struggi, o Re, queste ciurme, queste ciurme fe - ro - ci,

ciurme, queste ciurme fe - ro - ci: fur dai Nu - mi vo - -

- sen - te,

pos - sen - te,

pos - sen - te,

A
-sto - ro ti mo - stra cle - men - - te og - gi

AMN
-li-ta, re-jet - ta?... la ven-

R
la

AM
-sto - ro ti mo - stra cle - men - - te... og - gi

RAM
-ta - ti, fur vo-tati al-la mor - te, si compi-sca de'

RE
la

-tà, tua cle-men - za implo - ria - mo: ah! giam - -

-tà, tua cle-men - za implo - ria - mo: ah! giam - -

fur dai Numi vo-ta-ti, fur vo-tati al-la morte,

-ta - ti, fur vo-ta-ti alla mor - te, si compi-sca de'

Re pos - -

Re pos - -

Re pos - -

*pp*

*bh*

A
noi siam per - cos - si dal fa - to, ah, do - man

AMN
- detta mi rug - - - ge nel cor...

R
ren - de più bel - - - la;

AM
noi siam per - cos - si dal fa - to, ah, do - man

RAM
Numi, si compi - sca de' Numi il vo - ler!

RE
pie - - tà,

SCH. Sop.
- mai di sof - frir vi sia da - to ciò che in

PRIG. Bassi I.
- mai di sof - frir vi sia da - to ciò che in

Bassi II.
- mai di sof - frir vi sia da - to

si com - pi - sca de' Nu - mi il vo - ler!

Nu - mi, si compi - sca de' Numi il vo - ler!

- sen - te,

- sen - - - - - - te,

- sen - - - - - - te,

ten.

p

bb

A: voi po_tria il fa_to col_pir, do_man vo_i, do_man

AMN: ed io so_la, av_vi_

R: o_gni stil_la, o_gni

AM: voi po_tria il fa_to col_pir, og_gi no_i, og_gi

RAM: struggi, o Re, struggi, o Re,

RE: la pie_tà, la pie_

og_gi n'è da_to sof_frir! ah! giamma_i, ah giam_

og_gi n'è da_to sof_frir! ah! giamma_i, ah giam_

ciò che n'è da_to sof_frir! ah! giamma_i, ah giam_

struggi, o Re, struggi, o Re,

struggi, o Re, struggi, o Re,

e tu, o Re, tu, o

e tu, o Re, tu, o

e tu, o Re, tu, o

bb

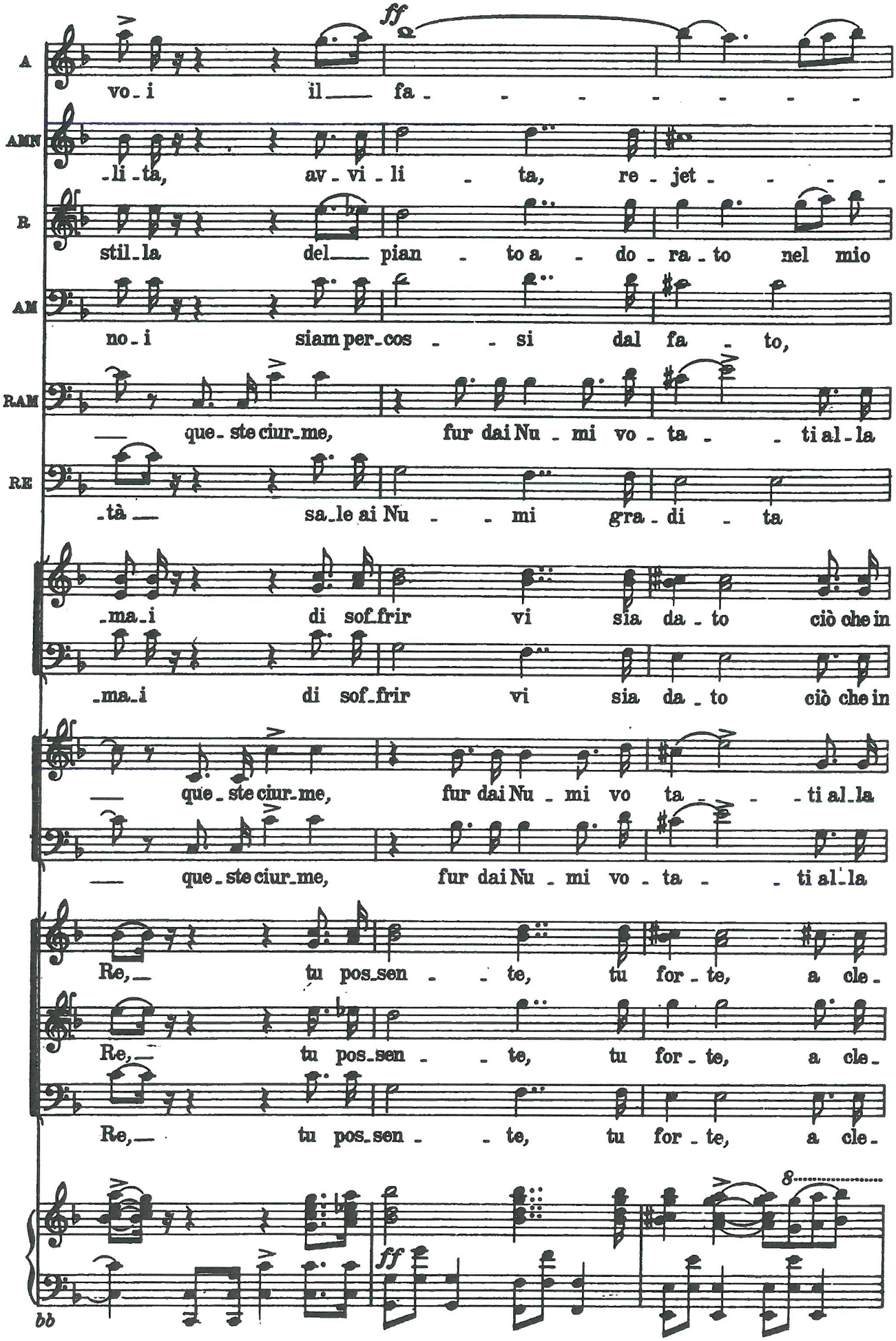
A
vo_i il fa_ _ _ _ _ _ _ _
AMN
_li_ta, av_vi_li _ ta, re_jet_ _ _ _
R
stil_la del pian _ to a _ do_ra_to nel mio
AM
no_i siam per_cos _ _ si dal fa _ to,
RAM
que_ste ciur_me, fur dai Nu_mi vo_ta_ _ ti al_la
RE
_tà sa_le ai Nu_ _ mi gra_di _ ta
_ma_i di sof_frir vi sia da_to ciò che in
_ma_i di sof_frir vi sia da_to ciò che in
que_ste ciur_me, fur dai Nu_mi vo ta_ _ _ ti al_la
que_ste ciur_me, fur dai Nu_mi vo_ta_ _ ti al_la
Re, tu pos_sen_ _ te, tu for_te, a cle_
Re, tu pos_sen_ _ te, tu for_te, a cle_
Re, tu pos_sen_ _ te, tu for_te, a cle_
ff
8
bb

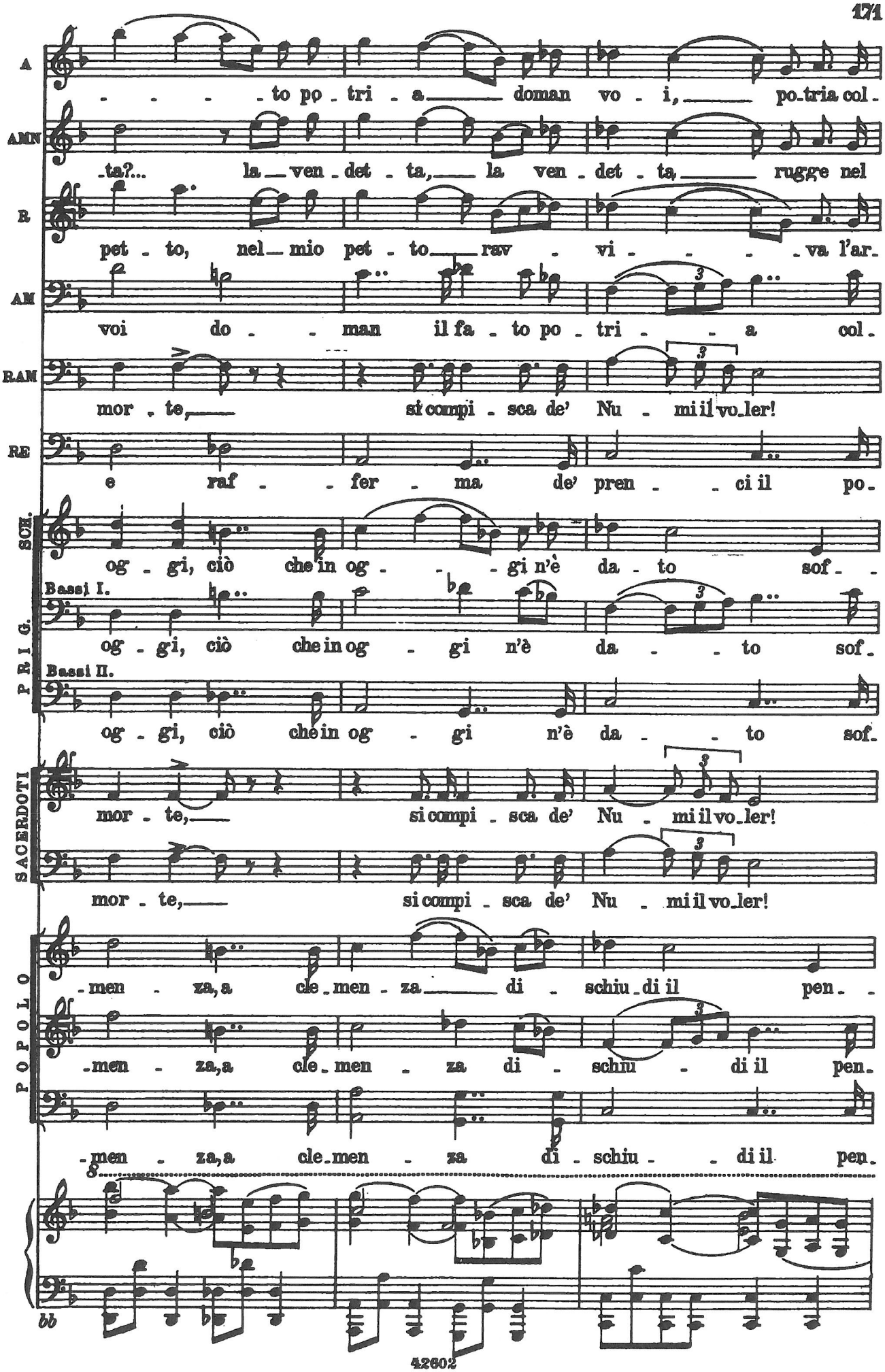
A
- - - - to po - tri - a doman vo - i, po-tria col-
AMN
-ta?... la ven - det - ta, la ven - det - ta, rugge nel
R
pet - to, nel mio pet - to rav - vi - - - - va l'ar-
AM
voi do - - man il fa - to po - tri - - a col-
RAM
mor - te, si compi - sca de' Nu - mi il vo-ler!
RE
e raf - - fer - ma de' pren - - ci il po-
SCH.
og - gi, ciò che in og - - - gi n'è da - to sof-
Bassi I.
og - gi, ciò che in og - gi n'è da - - to sof-
PRIG.
Bassi II.
og - gi, ciò che in og - gi n'è da - - to sof-
SACERDOTI
mor - te, si compi - sca de' Nu - mi il vo-ler!
mor - te, si compi - sca de' Nu - mi il vo-ler!
POPOLO
-men - za, a cle-men - za di - schiu-di il pen-
-men - za, a cle-men - za di - schiu - di il pen-
-men - za, a cle-men - za di - schiu - - di il pen-

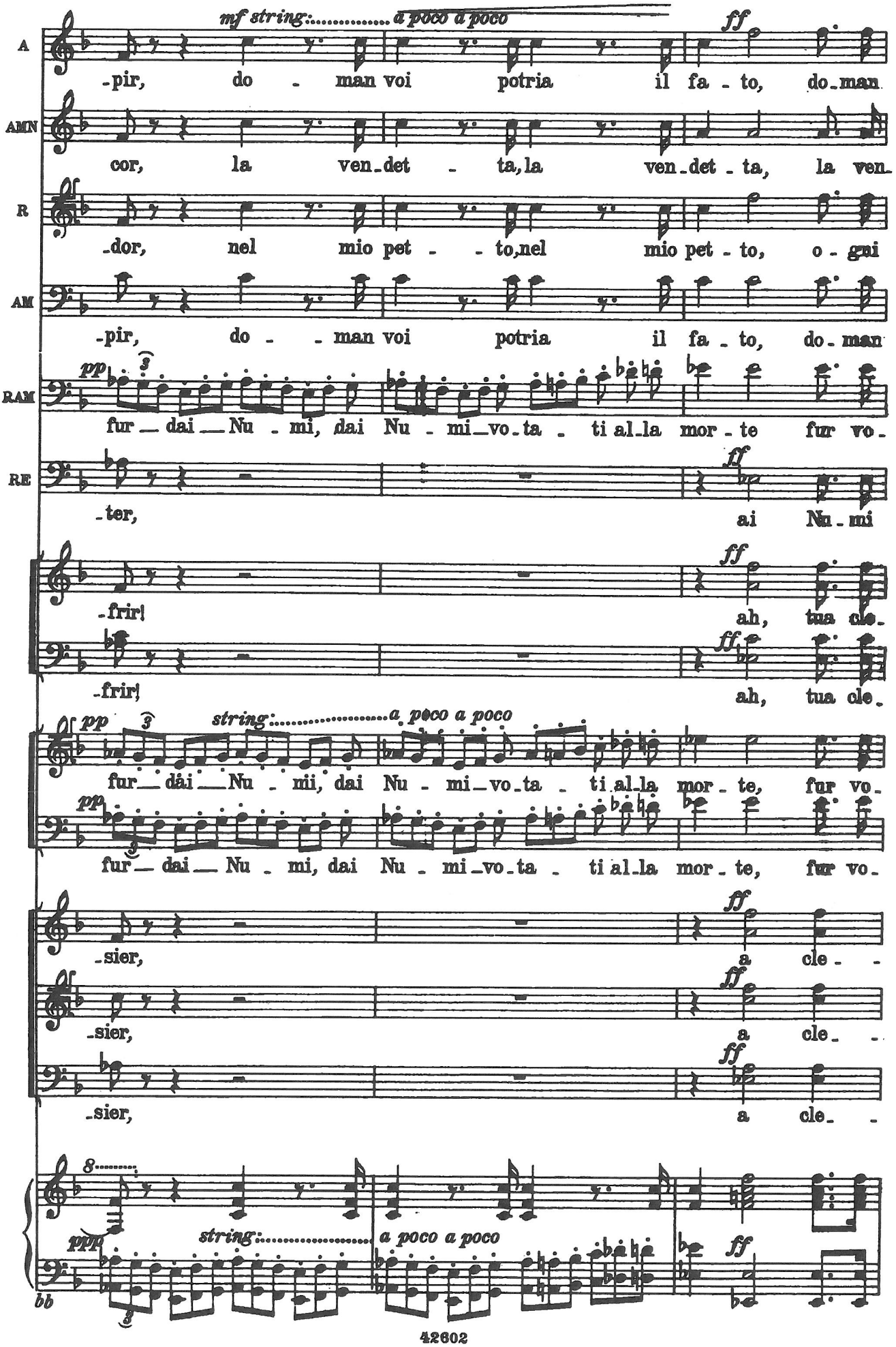
mf string: a poco a poco
ff
A
-pir, do - man voi potria il fa - to, do-man
AMN
cor, la ven-det - ta, la ven-det - ta, la ven-
R
-dor, nel mio pet - - to, nel mio pet - to, o - gni
AM
-pir, do - - man voi potria il fa - to, do-man
pp
RAM
fur — dai — Nu - mi, dai Nu - mi — vo-ta - ti al-la mor - te fur vo-
RE
-ter, ai Nu - mi
-frir! ah, tua cle-
-frir! ah, tua cle-
pp string: a poco a poco
fur — dai — Nu - mi, dai Nu - mi — vo-ta - ti al-la mor - te, fur vo-
fur — dai — Nu - mi, dai Nu - mi — vo-ta - ti al-la mor - te, fur vo-
-sier, a cle- -
-sier, a cle- -
-sier, a cle- -
8
ppp string: a poco a poco
ff
bb

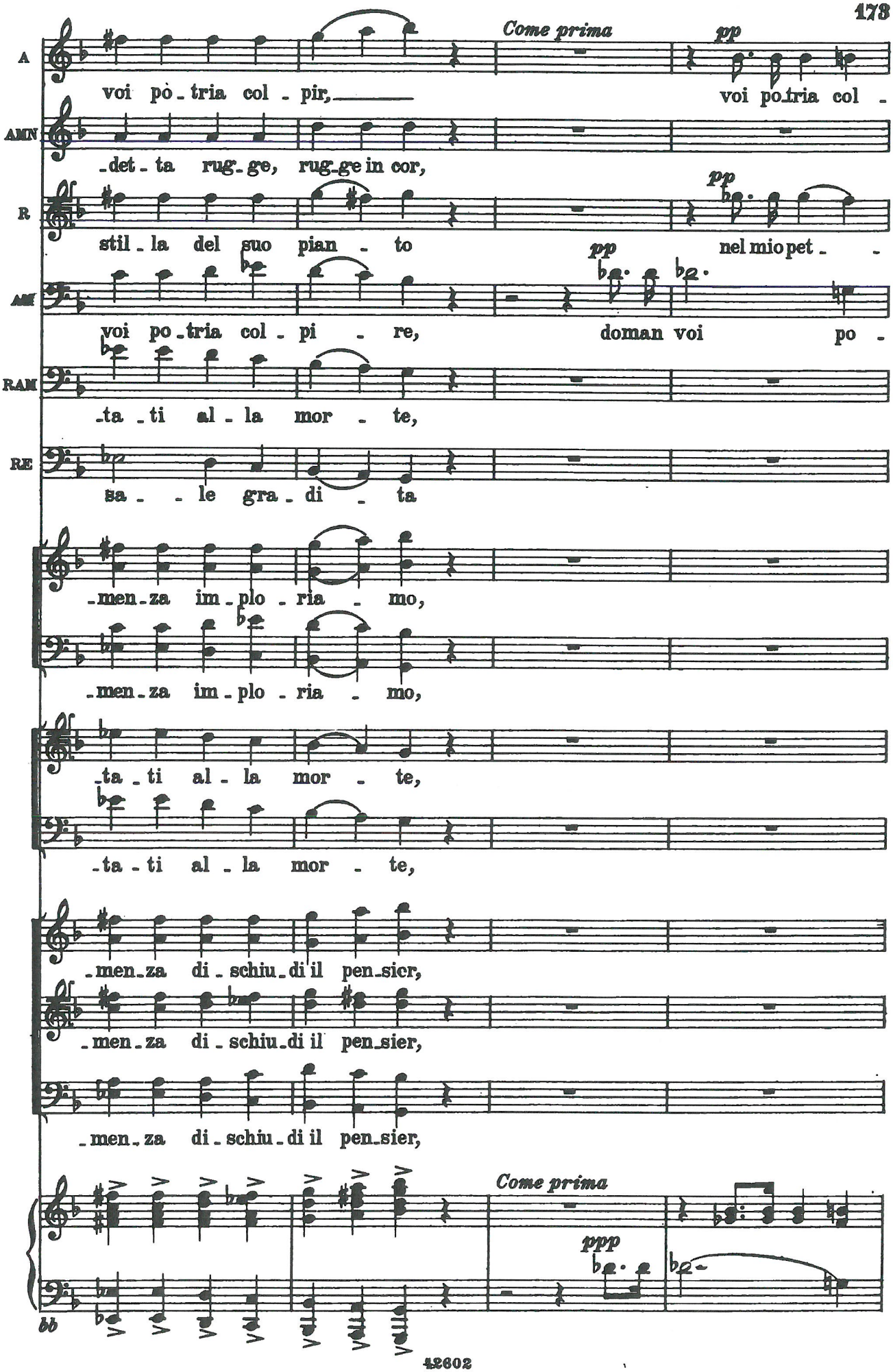
Come prima
pp
A
voi pò_tria col_pir,
voi po_tria col_
AMN
_det_ta rug_ge, rug_ge in cor,
R
stil_la del suo pian_to
nel mio pet_
AM
voi po_tria col_pi_re,
doman voi po_
RAM
_ta_ti al_la mor_te,
RE
sa_le gra_di_ta
_men_za im_plo_ria_mo,
_men_za im_plo_ria_mo,
_ta_ti al_la mor_te,
_ta_ti al_la mor_te,
_men_za di_schiu_di il pen_sier,
_men_za di_schiu_di il pen_sier,
_men_za di_schiu_di il pen_sier,
Come prima
ppp
bb

A: -pir

AMN: rug - - - - ge in cor, in cor. )

R: -to ravvi - va l'ar-dor, l'ar - - dor. ) O

AM: -tria col - pir, potria col - pir.

RAM: si compisca de' Numi il vo - ler, de'Nu-mi il vo - ler!

RE: e raffer - ma il po - ter, raffer-ma il po - ter.

im - - - plo-riam, im - plo-riam.

im - - - plo-riam, im - plo-riam.

*allarg.*

si compisca de' Numi il vo - ler, de'Nu-mi il vo - ler.

si compisca de' Numi il vo - ler, de'Nu-mi il vo - ler.

o Re possen-te, Re.

o Re possen-te, Re.

o Re possen-te, Re.

Ped. *

Allegro ♩=120
*Recitativo*

R

Re: pei sa - cri Nu - mi, per lo splen - dor del - la tua co - -

Allegro ♩=120

*p*

R

- ro - na, compier giu - ra - sti il vo - to mi - o... Eb - -

IL RE

Giurai.

R

- be - ne: a te pei pri - gio - nie - ri E - -

*p*

R

- ti - o - pi vi - ta do - man - - - do e li - ber -

*f*

*bb*

AMNERIS

(Per tut - ti!)

R

-tà!

SACERDOTI

Mor - - te ai ne - mi - ci del - la

Mor - - te ai ne - mi - ci del - la

RAMFIS

Ascol - ta, o

SACERDOTI

pa - tri - a!

pa - tri - a!

POPOLO

Gra - - zia per gl'in - fe - li - ci!

Gra - - zia per gl'in - fe - li - ci!

Gra - - zia per gl'in - fe - li - ci!

(a Radamès)

RAM

Re. Tu pu - re, gio - vi - ne e - ro - e, sag - gio consi - glio a -

*f* *p*

a Tempo ♩=88 (indicando i prigionieri)

RAM

- scol - ta: son ne - mi - ci e pro - di so - no... la ven - det - ta hanno nel

a Tempo ♩= 88

*p*

RAM

cor, fat - ti au - da - ci dal per - do - no cor - re - ranno al - l'ar - mi an -

RADAMÈS

Spen - to Amo - na - sro, il re guer - rier, non resta speran - za ai

RAM

- cor!

*p*

*bb*

R

vin_ti.

RAM

Al_me_no, ar_ra di pa_ce e se_cur_

*pp legato*

RAM

_tà, fra noi re_sti col pa_dre A_i_da...

IL RE

Al tuo con_siglio io

RE

ce_do. Di se_cur_tà, di pa_ce un mi_glior pe_gno or io vo'

*pp*

Più presto ♩= 120

RE

dar vi. Ra_damès, la pa_tria tut_to a te

Più presto ♩= 120

*ff*

*bb*

RE

de - ve. D'Am - ne - ris la

*p string.*

RE

ma - no pre - mio ti si - a. So - vra l'E -

RE

-git - to un gior - - - no con es - sa re - gne -

AMNERIS (a parte)

(Ven - - ga la schia-va, ven - ga a ra - pir-mi l'amor mio... se

RE

-rai...

*bb*

Come prima

AMN

l'osa!)

RE

Glo_ria al_l'Egit_to, ad I_si_de che il sa_cro suol di_fen_de, s'in_

SCH.

Sop.

Glo_ria al clemente E_gi_zi_o che i nostri ceppi ha sciol_to, che

PRIG.

Bassi

Glo_ria al clemente E_gi_zi_o che i nostri ceppi ha sciol_to, che

SACERDOTI

Ten.

Bassi

POPOLO

Sop.

Glo_ria all'Egitto, ad I_si_de che il sacro suol di_fen_de, s'in_

Ten.

Glo_ria all'Egitto, ad I_si_de che il sacro suol di_fen_de, s'in_

Bassi

Glo_ria all'Egitto, ad I_si_de che il sacro suol di_fen_de, s'in_

Come prima

*ff maestoso*

*ff*

*ff*

RAMFIS

RE

-trecci il lo - to al lau - ro, s'in - trec - ci il lo - to al lau - ro sul

ci ri-do-na ai li - be-ri, che ci ri-do - na ai li - be -

ci ri-do-na ai li - be-ri, che ci ri-do - na ai li - be -

-trec - ci il lo - to al lau - ro, s'in - trec - ci il lo - to al lau - ro sul

-trec - ci il lo - to al lau - ro, s'in - trec - ci il lo - to al lau - ro

-trec - ci il lo - to al lau - ro, s'in - trec - ci il lo - to al lau - ro sul

*cantabile*

RAM

In - ni leviamo ad I - si_de_ che il sa_cro suol di -

RE

crin, sul crin del vinci_tor.

*pesante*

_ri sol_chi del patrio suol.

_ri sol_chi del patrio suol.

*cantabile*

In - ni leviamo ad I - si_de_ che il sa_cro suol di -

In - ni leviamo ad I - si_de_ che il sa_cro suol di -

*pesante*

crin, sul crin del vinci_tor.

_ sul crin del vinci_tor.

crin, sul crin del vinci_tor.

*pesante*

*p staccato*

RAM

-fen - - - del Pre-ghiam che i fa-ti ar - ri-dano, preghiam che i

SACERDOTI

-fen - - - del Pre-ghiam che i fa-ti ar - ri-dano, preghiam che i

-fen - - - del Pre-ghiam che i fa-ti ar - ri-dano, preghiam che i

AIDA

(Qual

RADAMÈS

(D'av-

RAM

fa-ti ar-ri-da-no fau - - - sti al-la pa-tria o -

fa-ti ar-ri-da-no fau - - - sti al-la pa-tria o -

fa-ti ar-ri-da-no fau - - - sti al-la pa-tria o -

A

spe - - - me o_mai più re - sta - mi? A

AMNERIS

(Dal - l'i_natte - so

R

_ver - - - so Nu_me il fol - go - re sul

RAM

_gnor.

IL RE

Glo_ria

SACERDOTI

_gnor.

_gnor.

POPOLO

Sop.

Glo_ria

Ten.

Glo_ria

Bassi

Glo_ria

mf

A

lui la glo - ria, il tro - no... a

AMN

giu - bilo i - neb - bri - a - ta io

R

ca - po mi - o di - scen - de... ah,

RAM

Pre - ghiam che i fa - ti,

RE

ad I - si - de!

POPOLO

Sop.

ad I - si - de!

Ten.

ad I - si - de!

Bassi

ad I - si - de!

A

me l'o - blio... le

AMN.

so - no; tut - ti in un di si

R

no! d'E - git - to il so - - glio non

RAM

pre - ghiam che i

RE

glo - ria!

glo - ria!

glo - ria!

glo - ria!

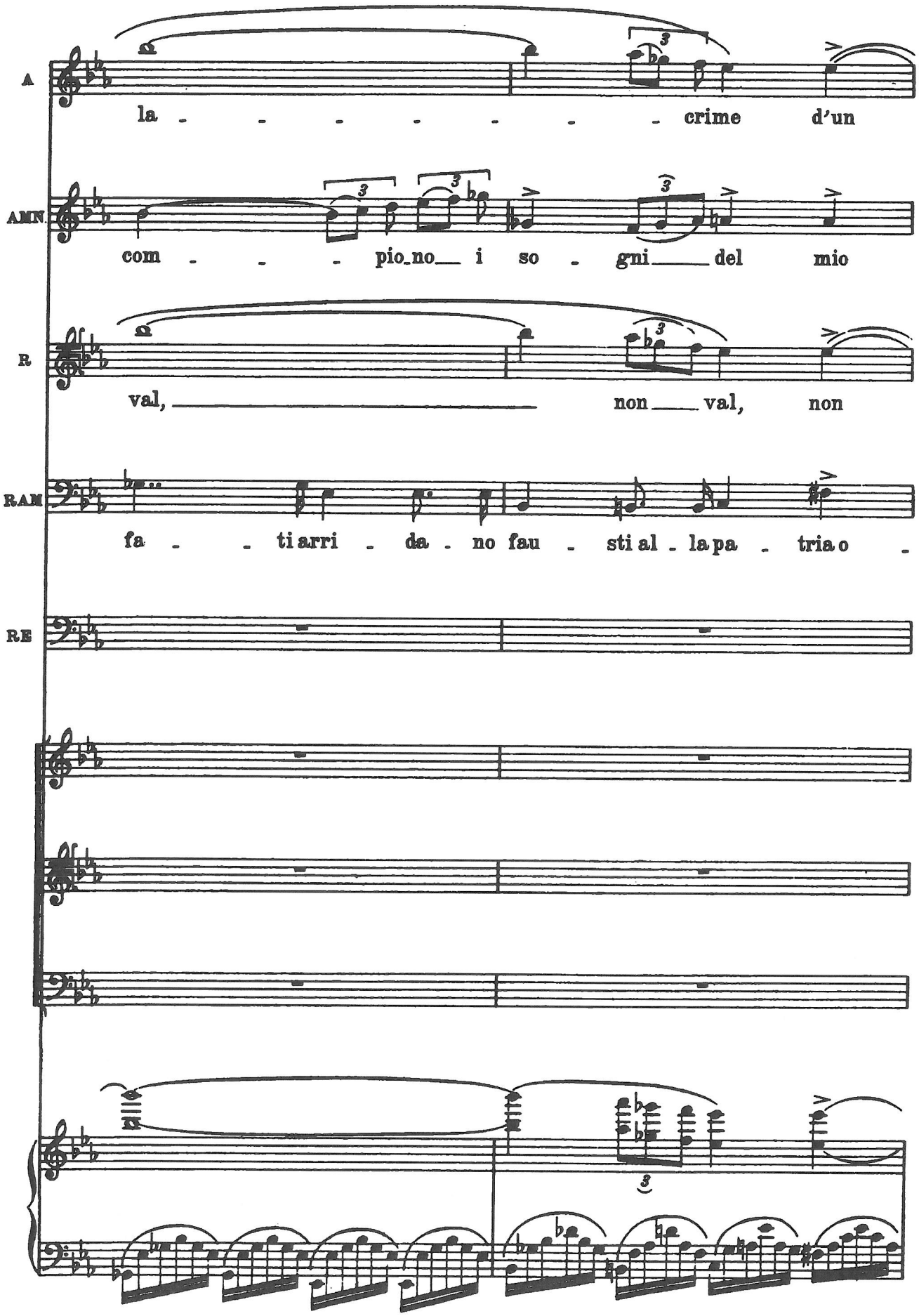
A
la - - - - - - - crime d'un
AMN.
com - - - pio_no i so - gni del mio
R
val, non val, non
RAM
fa - - ti arri - da - no fau - sti al - la pa - tria o -
RE

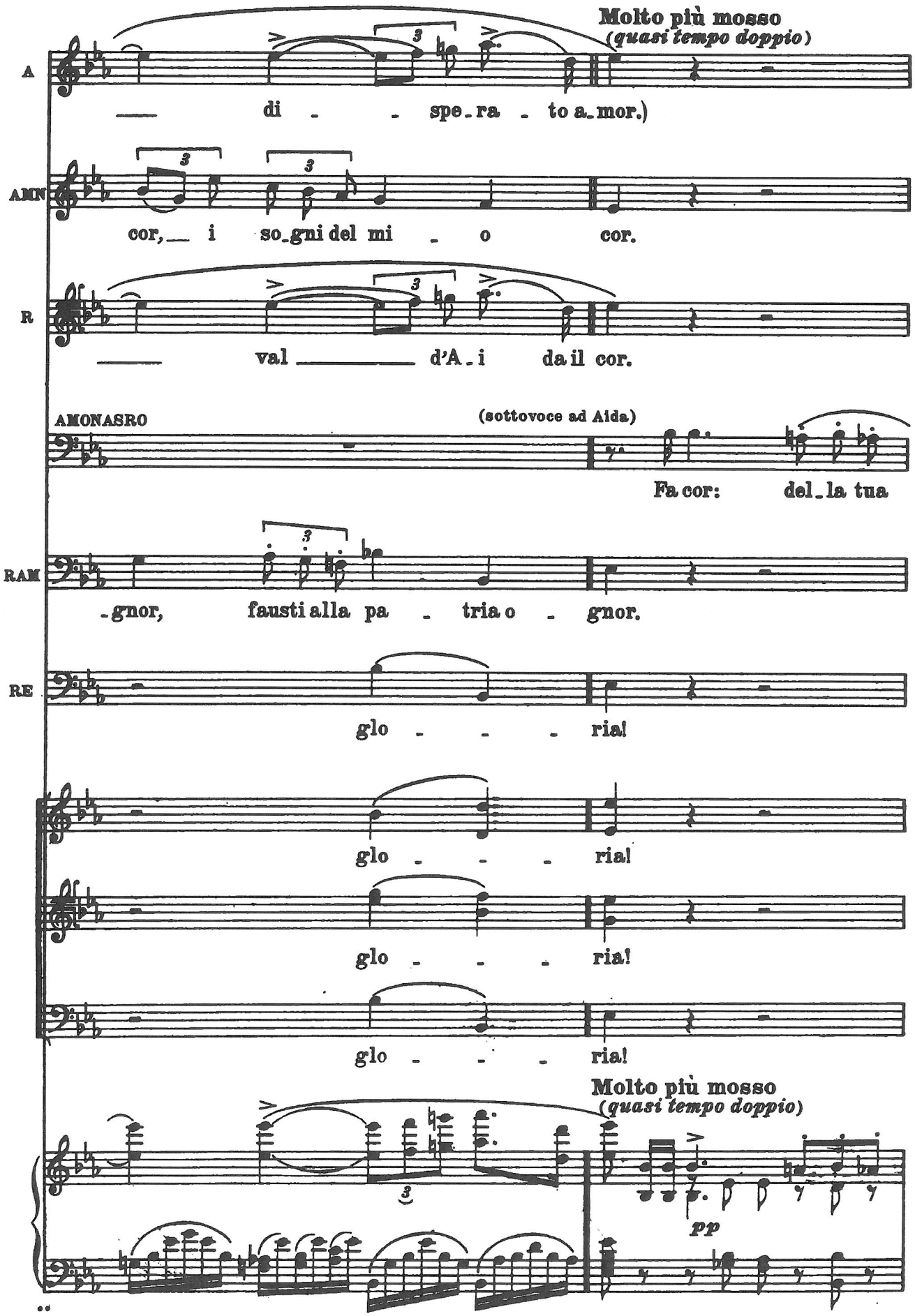
Molto più mosso
(quasi tempo doppio)
A
di - - spe_ra - to a_mor.)
AMN
cor, i so_gni del mi - o cor.
R
val d'A_i da il cor.
AMONASRO
(sottovoce ad Aida)
Fa cor: del_la tua
RAM
_gnor, fausti alla pa - tria o - gnor.
RE
glo - - - ria!
glo - - - ria!
glo - - - ria!
glo - - - ria!
Molto più mosso
(quasi tempo doppio)
pp

AM

pa - tria i lieti eventi a - spet - ta; per noi della ven - det - ta già prossimo è l'al -

pp

AIDA

A me l'o - bli - - -

AMNERIS

Tutte in un dì si com - pio - no le gio - -

RADAMÈS

Qual i - nat - te - - - sa fol - go - re! qual

AM

- bor. Fa cor,

RAMFIS

p

In - - ni

IL RE

Glo - ria all'Egit - - to!

SACERDOTI

Ten.

p

In - -

Bassi

p

In - - ni

p

A

-o, a me l'o-blio, le la - cri - me, le la - cri -

AMN

-je del mi-o cor.

R

i-nat-te-sa fol - go - re sul ca-po mio discen - -

AM

fa co - re, fa cor, fa

RAM

le - viam ad I - - - si - de

RE

gloria, glo-ria, gloria,

SACERDOTI

Ten.

-ni le - viam, in - ni le -

Bassi

le - viam ad I - - - si - de

POPOLO

Sop.

gloria, glo-ria, gloria!

Ten.

gloria, glo-ria, gloria,

Bassi

gloria, glo-ria, gloria,

A

-me. Ah! qual

AMN

Ah!

R

-de! Ah! qual

AM

cor. Ah! qual

RAM

RE

glo-ria al-l'E - git - to! Glo - - - ria.

-viam.

Ah!

glo-ria al-l'E - git - to! Glo - - - ria,

glo-ria al-l'E - git - to! Glo - - - ria,

*p*

*pp cresc. molto*

Sost.to come prima ♩= 88

A — spe - - - me o mai più re - sta - mi? a.

AMN — Dal - l'i natte - so

R — i - - - nat te sa fol - go - re sul

AM — cor, fa

RAM — In - ni le via - mo ad I - - - si - de

RE — glo - ria al - l'Egit - to, ad I - - si - de

Sop. SCH. — Glo - ria al clemen - te E - gi - - zi o

Bassi PRIG. — Glo - ria al clemen - te E - gi - - zi o

SACERDOTI — In - ni le via - mo ad I - - - si - de

In - ni le via - mo ad I - - - si - de

POPOLO — glo - ria all'Egit - to, ad I - - si de

glo - ria all'Egit - to, ad I - si - de

glo - ria all'Egit - to, ad I - - si de

Sost.to come prima ♩= 88

ff

A: lui la glo - ria, il tro - - - no... a

AMN: gau - dio i - ne - bri - a - ta io

R: ca - - - po mi - o di - scen - - de! ah,

AM: cor: la tua pa - - tria

RAM: che il sa - cro suol di - fen - - - de! pre -

RE: che il sa - cro suol di - fen - - de! s'in-

che i nostri cep - pi ha sciol - - to, che

che i nostri cep - pi ha sciol - - to, che

che il sa - cro suol di - fen - - - de! pre -

che il sa - cro suol di - fen - - - de! pre -

che il sa - cro suol di - fen - - de! s'in-

che il sa - cro suol di - fen - - de! s'in-

che il sa - cro suol di - fen - - de! s'in-

A

me l'o - blio, le

AMN

so - no; tut - te in un di si

R

no! d'E_git_to il tro - no non

AM

i lie - ti e_ven - ti a - spet - ta; per

RAM

_ghiam che i fa - ti ar - ri - dano, preghiam che i

RE

_trec - ci il lo - to al lau - ro, s'in -

ci ri_do - na ai li - be_ri, che

ci ri_do - na ai li - be_ri, che

_ghiam che i fa - ti ar - ri - dano, preghiam che i

_ghiam che i fa - ti ar - ri - dano, preghiam che i

_trec - ci il lo - to al lau - ro, s'in -

_trec - ci il lo - to al lau - ro. s'in -

_trec - ci il lo - to al lau - ro, s'in -

A: la - - - - cri - me d'un

AMN: com - - - pio no le gio - je del mio

R: val, non val, non

AM: noi della ven det - - - - -

RAM: fa - ti ar - ri - da - no fau - - -

RE: trec - - ci il lo - - to al lau - - - ro sul

ci ri do - - na ai li - - - be - - -

ci ri do - - na ai li - - - be - - -

fa - ti ar - ri - da - no fau - - -

fa - ti ar - ri - da - no fau - - -

trec - - ci il lo - - to al lau - - - ro sul

trec - - ci il lo - - to al lau - - - ro

trec - - ci il lo - - to al lau - - - ro sul

Più mosso ♩ = 132

A — di - - - spe_ra - to a_mor,

AMN cor, — le gio_je del mio cor,

R — val — d'A_i - da il cor,

AM _ta già pros_si_mo è l'al - bor,

RAM - - - sti al_la pa - tria, in - - ni le -

RE crin, sul crin del vin - ci - tor, s'in -

_ri sol_chi del pa - trio suol,

_ri sol_chi del pa - trio suol, che

- - - sti al_la pa - tria, in - - ni le -

- - - sti al_la pa - tria, in - - ni le -

crin, sul crin del vin - ci - tor,

— sul crin del vin - ci - tor, s'in_trec_ci il

crin, sul crin del vin - ci - tor, s'in -

Più mosso ♩ = 132

mf

A. a me l'o - bli - o, l'o - bli - o,

AMN. tut - te del cor, tut - te

R. d'E - git - to il suol non va - le,

AM. per noi del - - la,

RAM. via - mo ad I - si - de che il sa - cro suol, che il sa - cro

RE. trec - - - ci il lo - - to,

che ci ri - do - na, ri - do - na,

ci ri - do - na, ri - do - - na,

via - mo ad I - si - de che il sa - cro suol, che il sa - cro

via - mo ad I - si - de che il sa - cro suol, che il sa - cro

s'in - trec - ci il lo - to al lau - ro,

lo - to al lau - ro sul crin, sul crin del vin - ci -

trec - - - ci il lo - - - to,

*sempre animando*

A: le la - cri -

AMN: si com - - - - - - - pio -

R: non va - le, non val d'A - i - da il

AM: del - la ven - det - ta già pros - simo è l'al - bor, del - la ven -

RAM: suol di - fen - de, preghiam che i fa - ti ar - ri - da -

RE: il lo - to al lau - ro sul crin del vin - ci - tor, il lo - to al

Sop. I.

Sop. II. che ci ri - do - na ai li - be - ri sol - chi del

che ci ri - do - na ai li - be - ri sol - chi del

che ci ri - do - na ai li - be - ri sol - chi del

suol di - fen - de, preghiam che i fa - ti ar - ri - da -

*ff*

suol di - fen - de, preghiam che i fa - ti ar - ri - da -

il lo - to al lau - ro, il lo - to al lau - ro sul

- tor, sul crin, s'in - trecci il lo - to al lau - ro sul

il lo - to al lau - ro sul crin del vin - ci - tor, il lo - to al

8

*sempre animando*

3

A
me d'un di - spe - ra - - - - - to a -

AMN
no le gio - je del mio

R
cor, ah no, non val d'A - i - - - da il

AM
det - ta già pros - - si - mo è l'al -

RAM
no fau - sti al - la pa - tria, al - la pa - - tria o -

RE
lau - ro sul crin del vin - - ci -

pa - tri - o suol, del pa - - trio

pa - tri - o suol, del pa - - trio

no fau - sti al - la pa - tria, al - la pa - - tria o -

no fau - sti al - la pa - tria, al - la pa - - tria o -

crin del vin - ci - tor, del vin - - ci -

crin del vin - ci - tor, del vin - - ci -

lau - ro sul crin del vin - - ci -

8

ff

A

-mor, a me l'o -

AMN

cor, le

R

cor, d'E - - git - to il

AM

-bor, per noi, per noi del - la ven - det - - ta già

RAM

-gnor, preghiam, pre - ghiam che i fa - ti ar - ri - da - no fau -

RE

-tor, s'in trec - ci il lo - to, il lo - to al lau - - ro sul

suol, del

suol, gloria al cle - men - te E - gi - zio, glo - ria,

-gnor, preghiam, pre - ghiam che i fa - ti ar - ri - da - no fau -

-gnor, preghiam, pre - ghiam che i fa - ti ar - ri - da - no fau -

-tor, del

-tor, sul crin del

-tor, s'in trec - ci il lo - to, il lo - to al lau - - ro sul

A
-bli - - - - o

AMN
gio - - - - je

R
so - - - - glio

AM
pros - si_mo è l'al_bor, per noi, per noi del_la ven -

RAM
-sti al - la pa - tria o_gnor, preghiam, pre_ghiam che i fa - ti ar -

RE
crin del vin - ci_tor, s'in_trec_ci il lo - to, il lo - to al

pa - - - trio suol,

glo - - - - ria, glo_ria al cle_men - te E -

-sti al - la pa - tria o_gnor, preghiam, pre_ghiam che i fa - ti ar -

-sti al - la pa - tria o_gnor, preghiam, pre_ghiam che i fa - ti ar -

vin - - - ci - tor,

vin - - ci - - tor,

crin del vin - ci_tor, s'in_trec_ci il lo - to, il lo - to al

A — le la - - - cri - me d'un

AMN. — del mi - - - o cor, le

R — non val d'A - i - - - da il cor, non

AM. — det - ta già pros - si.mo è l'al.bor, già

RAM. — ri - da - no fau - sti al - la pa - tria o.gnor, fau - -

RE. — lau - ro sul crin del vin - ci.tor, sul

del pa - - - trio suol, del

gi - zio, glo - ria, glo - - - - ria al - - -

ri - da - no fau - sti al - la pa - tria o.gnor, fau - -

ri - da - no fau - sti al - la pa - tria o.gnor, fau - -

del vin - - - ci - tor, sul

sul crin del vin - - ci - - tor, sul

lau - - ro sul crin del vin - ci.tor, sul

A — di - - - spe - - - - ra - to a -

AMN — gio - - - je del

R — val d'A - - - - i - da il

AM — pros - - - - - - si - mo è l'al -

RAM - - sti al - - - la pa - tria o -

RE — crin del vin - ci -

— pa - - - trio, pa - trio

- l'E - gi - - - zio, glo - - -

- - sti al - - - la pa - tria o -

- - sti al - - - la pa - tria o -

— crin del vin - ci -

— crin del vin - ci -

— crin del vin - ci -

I. Tempo ♩ = 100

A
-mor!

AMN
cor!

R
cor!

AM
-bor!

RAM
-gnor!

RE
-tor!

suol!

-ria!

-gnor!

-gnor!

-tor!

-tor!

-tor!

I. Tempo ♩ = 100

*ff*

*Fine dell'Atto Secondo*